



# ***Catálogo de Productos***



# **aceroplaza**

## **Ubicaciones:**

**Sucursal Ruiz Cortines**  
📍 Av. Ruiz Cortines # 2075 Pte.  
Col. Garza Nieto, 64420  
Monterrey, N.L.  
☎ (81) 2682-0901  
✉ [ventas@aceroplaza.com](mailto:ventas@aceroplaza.com)

**PROXIMAMENTE**  
**Sucursal Conductores**  
📍 Av. Conductores # 313  
Col. Rincon del Oriente  
San Nicolas de los Garza, N.L.

# ¡SURTIMOS MEDIDAS ADICIONALES A LAS DE ESTE CATÁLOGO SOBRE PEDIDO, CONSÚLTALAS CON TU VENDEDOR!

## Perfil Tubular y Polín

### PTR

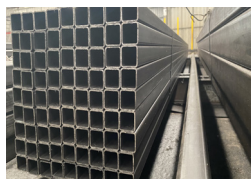

**Espesores:**  
Frio: C20, C18  
Caliente: C16, C14, C12, C11,  
1/8", C9, C7, 3/16", 1/4"  
**Medidas:**  
Frio: De 3/4" a 2"  
Caliente: De 3/4" a 6" x 4"  
**Largos:**  
6.00 mts.  
6.10 mts. en C7, 3/16" y 1/4"

### HSS

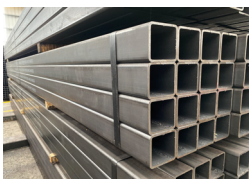

**Espesores:**  
3/16" y 1/4"  
**Medidas:**  
6" x 6" y 8" x 8"  
**Largos:**  
6.10 mts.

### Tubo Estructural Cédula 30 y 40



**Cédula/ Espesor:**  
30, 40 y 1/4"  
**Medidas:**  
De 1/2" a 6"  
**Largos:**  
6.00 mts. de 1/2" a 2"  
6.10 mts. de 2 1/2" a 6"

### Polín

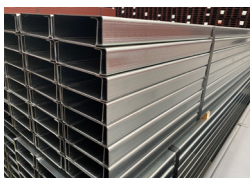

**Espesores:**  
C16, C14 y C12  
**Medida ó peralte:**  
3" a 8"  
**Largos:**  
6.00 mts.  
8.00 mts. en Polín de 8"

### Perfil Tubular



Variedad de perfiles para  
puertas, ventanas, rieles y  
pasamanos  
**Espesores:**  
C20, C18 y C14  
**Largos:**  
6.00 mts.  
5.50 mts. en perfiles para  
marcos de puertas

### Tablero

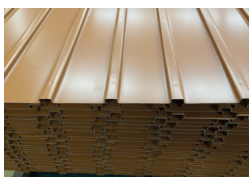

Tablero Punta diamante  
(147) y Caja chica (149)  
con moldura a lo largo  
**Espesor:**  
C20  
**Ancho:**  
3"  
**Largos:**  
Desde De 3' a 10'

## Perfil Comercial

### Ángulo

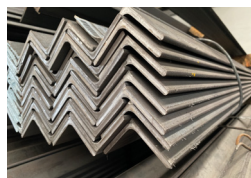

**Espesores:**  
1/8", 3/16", 1/4", 3/8" y 1/2"  
**Medidas:**  
De 3/4" a 4"  
**Largos:**  
6.10 mts.

### Solera



**Espesores:**  
De 1/8" a 1"  
**Medidas:**  
De 1/2" a 6"  
**Largos:**  
6.10 mts.

### Cuadrado



**Medidas:**  
3/8", 12mm, 1/2", 5/8"  
3/4" y 1"  
**Largos:**  
6.10 mts.

\*Manejamos cuadrado  
retorcido con espesor de  
12mm

### Redondo



**Diámetro:**  
3/8", 1/2", 5/8", 3/4", 1", 1 1/4"  
y 1 1/2"  
**Largos:**  
6.10 mts.

## Perfil Comercial

### Redondo Brillante



**Diámetro:**  
3/16", 1/4", 5/16" y 3/8"  
**Largos:**  
6.00 mts.

### Solera Perforada



**Medidas:**  
3/16" x 1 1/4" y 3/16" x 1 1/2"  
**Largos:**  
3 mts.  
Para redondo y cuadrado  
con separaciones de 12, 14  
y 16 cm.

## Perfil Estructural

### IPR

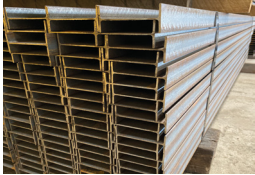

**Medidas (Peralte x Patín)**  
6" x 4" y 8" x 4"  
**Largos:**  
6.10 mts.

### IPS

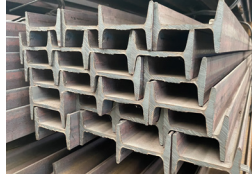

**Medidas:**  
3", 4", 6"  
**Largos:**  
6.10 mts.

### Canal



**Medidas:**  
3", 4", 6", 8" y 10"  
**Largos:**  
6.10 mts.

## Planos

### Lámina Caliente



**Espesores:**  
C18, C16, C14, C12, C11 Y  
C10  
**Medidas:**  
3' x 10' y 4' x 10'

### Lámina Fría

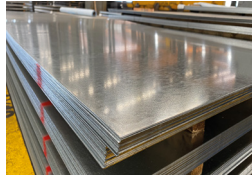

**Espesores:**  
C26, C24, C22, C20, C18 Y  
C16  
**Medidas:**  
3' x 10' y 4' x 10'

### Lámina Antiderrapante

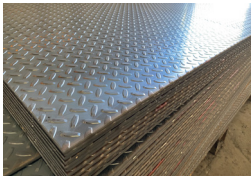

**Espesores:**  
C14, 1/8", 3/16" y 1/4"  
**Medidas:**  
3' x 10' y 4' x 10'

### Lámina Galvanizada Lisa

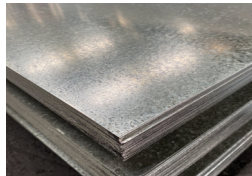

**Espesores:**  
C26, C24, C22, C20, C18,  
C16 y C14  
**Medidas:**  
3' x 10' y 4' x 10'

## Planos

### Lámina Pintada Lisa



**Espesores:**  
C26 y C24  
**Medidas:**  
3' x 10' y 4' x 10'

### Placa

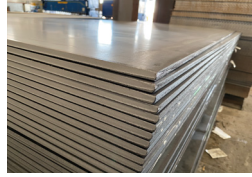

**Espesores:**  
3/16", 1/4", 3/8" y 1/2"  
**Medidas:**  
3' x 10' y 4' x 10'

### Lámina Acanalada Zintro-Alum

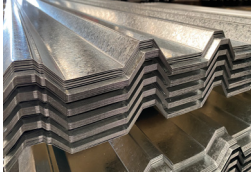

**R101**  
**Espesor:**  
C26  
**Ancho:**  
101 cm poder cubriente  
**Largos:**  
10', 12', 14', 16', 18', 20'

### Lámina Translúcida



**R72 Y R101**  
**Espesor:**  
1.4 mm  
**Ancho:**  
72 cm y 101 cm poder cubriente  
**Largos:**  
8', 10', 12', 14', 16', 18', 20'

### Losacero

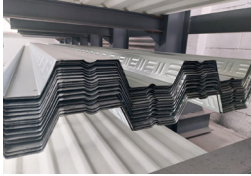

**SEC. 25**  
**Espesor:**  
C22  
**Ancho:**  
91 cm poder cubriente  
**Largos:**  
6.10 mts.

### Cuadros de Placa



**Espesor:**  
1/4"  
**Medidas:**  
25 x 25 cm y  
30 x 30 cm

## Diversos

### Rejilla Electroforjada



**Medidas:**  
1 x 6 mts.  
**Medida de Solera:**  
1/8" x 1", 1/8" x 1 1/4",  
3/16" x 1", 3/16" x 1 1/4"

### Metal Desplegado

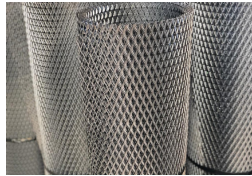

**Manejamos:**  
Plano Red (PR)  
D20, E23, G32, G33, G34,  
G36, H9, H40  
Metal Red (MR) J48  
K10

### Mosquired

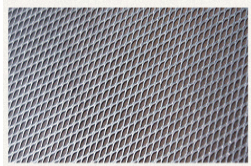

**Espesores:**  
C26  
**Medida:**  
3' x 7'  
**Color:**  
Negra ó Galvanizada  
Punzonada o Diamante

### Galvateja



**Espesor:**  
C26  
**Ancho Efectivo:**  
100 cm  
**Largos:**  
De 8' a 20'  
**Color:**  
Rojo Janitizo

**PREGUNTA EN MOSTRADOR POR NUESTROS PRODUCTOS FERRETEROS**