



URE DE MEXICO

CARRETERA LIBRAMIENTO PONIENTE NAVE 4 BODEGAS 6 Y 7,
COL. CENTRAL DE ABASTOS, ALTAMIRA, TAMP. C.P. 89605
TEL. 01 (833) 226-8874, 01 (833) 226-7663
RFC: AEPR-600525-V12 CURP: AEPR600525HTSVRL07
uredemexico-com@hotmail.com, uredemexicoasistente@hotmail.com

ALTAMIRA, TAMP. 2015

CON ATENCIÓN: DEPARTAMENTO DE COMPRAS

POR ESTE CONDUCTO, AGRADEZCO EL PERMITIR QUE NOS ACERQUEMOS A SU NEGOCIO PARA PRESENTAR NUESTRA GRAN VARIEDAD DE MATERIALES QUE MANEJAMOS.

ESTAMOS INTERESADOS EN QUE USTED LOS DISTRIBUYA O LOS CONSUMA EN SU APRECIABLE EMPRESA, CON EL FIN DE QUE OBTENGA GRANDES GANACIAS CON Poca INVERSION Y UN MINIMO DE MERMA Y PERDIDA, YA QUE NUESTROS MATERIALES, NO CADUCAN Y ES DE FACIL MANEJO, O BIEN, LO CONSUMA A UN BAJO PRECIO.

NUESTRA IMPORTADORA SE ENCUENTRA EN LA CIUDAD DE BRONSWILLE, TEXAS. CON 20 AÑOS EN EL RAMO DEL TRAPO INDUSTRIAL NOS RESPALDAN. ESTAMOS CAPACITADOS PARA UN SOLO OBJETIVO, EL HACER CRECER SUS NEGOCIOS Y CRECER CON USTEDES INVIERTIENDO POCO YA QUE TRAEMOS COSTOS MUY BAJOS POR SER PROCESADORES DIRECTOS DE TRAPO INDUSTRIAL. (NO SOMOS REVENDADORES)



MANEJAMOS PRECIOS MAYORISTAS A DISTRIBUIDORES Y CANTIDADES EN TONELADAS A TODA LA REPUBLICA.

EN URE DE MEXICO COMERCIALIZADORA OFRECEMOS LOS PRODUCTOS DE LA MAS ALTA CALIDAD EN EL MERCADO, ALCANZANDO ASI LOS ESTANDARES DE CALIDAD Y NORMAS, QUE DEMANDAN LAS DIFERENTES AREAS COMO: INDUSTRIAL, COMERCIAL, Y DOMESTICO, BUSCANDO DIA A DIA MEJORAR NUESTRO SERVICIOS E IMPLEMENTANDO NUEVAS FORMAS DE ATENCION A LOS CLIENTES LO CUAL AGRADECEMOS POR ANTICIPADO SU PREFERENCIA.



URE DE MEXICO

CARRETERA LIBRAMIENTO PONIENTE NAVE 4 BODEGAS 6 Y 7,
COL. CENTRAL DE ABASTOS, ALTAMIRA, TAMP. C.P. 89605
TEL. 01 (833) 226-8874, 01 (833) 226-7663
RFC: AEPR-600525-V12 CURP: AEPR600525HTSVRL07
uredemexico-com@hotmail.com, uredemexicoasistente@hotmail.com

NUESTRA MISION

- SER LÍDERES EN EL MERCADO DE LA COMPRA-VENTA DE TRAJOS INDUSTRIALES A TRAVÉS DE UN SERVICIO EXCELENTE, CALIDAD INMEJORABLE Y AMPLIO SURTIDO A UN PRECIO JUSTO.
- LOGRAR LA LEALTAD DE NUESTROS CLIENTES, EMPLEADOS Y COLABORADORES, BASADOS EN EL RESPETO, HONESTIDAD, COMPROMISO Y CONFIANZA.
- FOMENTAR EL TRABAJO EN EQUIPO Y LA COMUNICACIÓN, IMPULSANDO EL DESARROLLO Y SUPERACIÓN DE TODAS LAS PERSONAS DENTRO DE LA ORGANIZACIÓN.
- MANTENER SIEMPRE UNA CULTURA DE INNOVACIÓN, MEJORA CONTINUA Y CRECIMIENTO, ANTICIPÁNDONOS Y ADAPTÁNDONOS A LOS CAMBIOS DE NUESTRO ENTORNO.

NUESTRA VISION

EN URE DE MEXICO SE TIENE LA CONVICCION DE SER LA EMPRESA LIDER EN EL MERCADO DE LA COMPRA-VENTA DE TRAJOS INDUSTRIALES, LOGRANDO ASI EL RECONOCIMIENTO A NIVEL REGIONAL, NACIONAL E INTERNACIONAL A CAUSA DE EL EXCELNTE SERVICIO Y LA SATISFACCION QUE SE GENERE EN NUESTROS CLIENTES.

OFRECER LOS PRODUCTOS CON LOS ESTÁNDARES Y NORMAS DE CALIDAD QUE DEMANDAN LAS DIFERENTES ÁREAS COMO: LA INDUSTRIAL, EL COMERCIO Y EL ÁREA DOMESTICA. ADEMÁS DE MEJORAR DÍA CON DÍA NUESTRA ATENCIÓN AL CLIENTE Y TENER PRECIOS COMPETITIVOS QUE DEMANDE EL MERCADO.



URE DE MEXICO

CARRETERA LIBRAMIENTO PONIENTE NAVE 4 BODEGAS 6 Y 7,
COL. CENTRAL DE ABASTOS, ALTAMIRA, TAMP. C.P. 89605
TEL. 01 (833) 226-8874, 01 (833) 226-7663
RFC: AEPR-600525-V12 CURP: AEPR600525HTSVRL07
uredemexico-com@hotmail.com, uredemexicoasistente@hotmail.com



EL TRAPO INDUSTRIAL MULTICOLOR ES DE 100% ALGODON Y ES LA MEJOR OPCION PARA LIMPIEZA Y SECADO POR SUS CUALIDADES, YA QUE ESTE ES MUY ABSORBENTE Y BASTANTE RESISTENTE, REEMPLAZA A LAS ESTOPAS YA QUE NO SUELTA PELUSA.

ES EXCELENTE PARA LIMPIEZA DE MAQUINARIA, SUPERFICIES DELICADAS, LIMPIEZA DE ALMACENES, AREAS DE MANTENIMIENTO Y TALLERES MECANICOS.



EL TRAPO INDUSTRIAL GRIS ES DE 100% ALGODÓN Y ES IDEAL PARA TRABAJO DE MANTENIMIENTO Y LIMPIEZA CON SOLVENTES, POR SER DE UN SOLO COLOR AYUDA A LA LIMPIEZA DE SUPERFICIES QUE REQUIEREN SER DETALLADAS.

ESTE TRAPO ES DE VARIAS TONALIDADES DE GRIS, DESDE TRAJOS GRIS CLARO HASTA GRIS OSCURO.



EL TRAPO INDUSTRIAL BLANCO ES DE 100% ALGODÓN Y ES IDEAL PARA TRABAJO DE MANTENIMIENTO Y LIMPIEZA CON SOLVENTES, POR SER DE UN SOLO COLOR AYUDA A LA LIMPIEZA DE SUPERFICIES QUE REQUIEREN SER DETALLADAS, ES MUY UTILIZADO POR LA INDUSTRIA PETROLERA Y MARÍTIMA.

EL TRAPO BLANCO PUEDE SER DE VARIAS TONALIDADES DE BLANCO.



URE DE MEXICO

CARRETERA LIBRAMIENTO PONIENTE NAVE 4 BODEGAS 6 Y 7,
COL. CENTRAL DE ABASTOS, ALTAMIRA, TAMP. C.P. 89605
TEL. 01 (833) 226-8874, 01 (833) 226-7663
RFC: AEPR-600525-V12 CURP: AEPR600525HTSVRL07
uredemexico-com@hotmail.com, uredemexicoasistente@hotmail.com

TRAPO MULTICOLOR LIMPIO

EL TRAPO LIMPIO ES BASICAMENTE UNA PRENDA DE ALGODON CORTADA YA SEA EN UNA O VARIAS PARTES, DICHA PRENDA PUEDE SER EN EL CASO DE PLAYERA, DE MANGA LARGA O MANGA CORTA, TAMBIEN PUEDEN SER PARTES DE PANTS O SHORTS DE ALGODON, EL TERMINO LIMPIO NO SE REFIERA AL ESTADO DE LA PRENDA SI NO MAS BIEN AL PROCESO DE CORTES QUE LIBERAN LA PRENDA DE CUALQUIER TIPO DE BOTONES, CIERRES Y/O ESTAMPADOS COMO SE MUESTRA EN LA IMAGEN, ESTE MATERIAL AL NO CONTENER SUPERFICIES ABRASIVAS ES MUY RECOMENDADO PARA LIMPIEZA DE MAQUINARIA ESPECIALIZADA QUE REQUIERE UN EXTREMO CUIDADO O QUE SUS PIEZAS NO DEBEN SER MALTRATADAS AL MOMENTO DE SU LIMPIEZA.

CONTAMOS CON LAS **PRESENTACIONES** DE 20 Y 25 KG, ADEMAS DE UNA NUEVA **PRESENTACIÓN** PRENSADA DE **5 Y 10 KG** LA CUAL OFRECE MAS BENEFICIOS COMO EL AHORRO DE ESPACIO EN ALMACÉN DE HASTA EL **75%**, ASÍ COMO TAMBIÉN SU MANEJO Y LA REDUCCIÓN DE LA MERMA YA QUE AL VENIR PRENSADO ES DIFÍCIL PERDER PRENDAS DEL EMPAQUE.



CORTE LIMPIO LIBRE DE BOTONES, CIERRES Y ESTAMPADOS

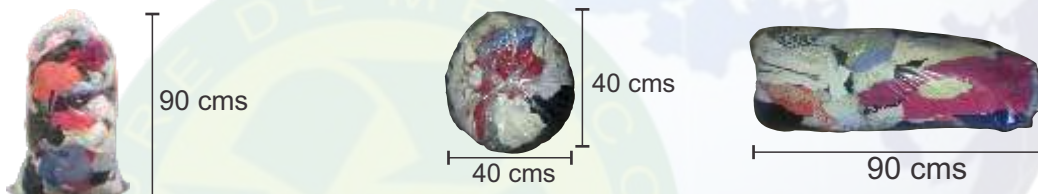

PRESENTACION DE 20 Y 25 KG, LAS MEDIDAS PUEDEN VARIAR



PRESENTACION PRENSADA DE 10 KG



PRESENTACION PRENSADA DE 5 KG

**PACA DE ORIGEN
DE 500 KG APROX.**





URE DE MEXICO

CARRETERA LIBRAMIENTO PONIENTE NAVE 4 BODEGAS 6 Y 7,
COL. CENTRAL DE ABASTOS, ALTAMIRA, TAMP. C.P. 89605
TEL. 01 (833) 226-8874, 01 (833) 226-7663
RFC: AEPR-600525-V12 CURP: AEPR600525HTSVRL07
uredemexico-com@hotmail.com, uredemexicoasistente@hotmail.com

TRAPO GRIS LIMPIO

EL TRAPO GRIS LIMPIO ES BÁSICAMENTE UNA PRENDA DE ALGODÓN DE ALGUNA TONALIDAD DE GRIS CORTADA EN 2 O MAS PARTES, DICHA PRENDA PUEDE SER EN EL CASO DE PLAYERA, DE MANGA LARGA O MANGA CORTA Y EN ESTOS CASOS LA MANGA ES ABIERTA CON UN CORTE, CABE MENCIONAR QUE TAMBIÉN PUEDE CONTENER PARTES DE PANTS O SHORTS DE ALGODÓN LOS CUALES SON ABIERTOS PARA CONSEGUIR UN PAÑO DE BUEN TAMAÑO, ESTE MATERIAL AL SER LIMPIO ESTA LIBRE DE BOTONES, CIERRES O ESTAMPADOS COMO SE MUESTRA EN LA IMAGEN.

CONTAMOS CON LAS **PRESENTACIONES** DE 20 Y 25 KG, ADEMÁS DE UNA NUEVA **PRESENTACIÓN** PRENSADA DE **5 Y 10 KG** LA CUAL OFRECE MÁS BENEFICIOS COMO EL AHORRO DE ESPACIO EN ALMACÉN DE HASTA EL **75%**, ASÍ COMO TAMBIÉN SU MANEJO Y LA REDUCCIÓN DE LA MERMA YA QUE AL VENIR PRENSADO ES DIFÍCIL PERDER PRENDAS DEL EMPAQUE.

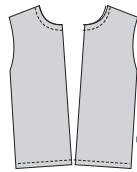

CORTE LIMPIO LIBRE DE BOTONES, CIERRES Y ESTAMPADOS



90 cms



40 cms

40 cms



90 cms

TRAPO GRIS EN BULTO DE 25 KG

**PRESENTACION
PRENSADA DE 10 KG**



**PRESENTACION
PRENSADA DE 5 KG**





URE DE MEXICO

CARRETERA LIBRAMIENTO PONIENTE NAVE 4 BODEGAS 6 Y 7,
COL. CENTRAL DE ABASTOS, ALTAMIRA, TAMP. C.P. 89605
TEL. 01 (833) 226-8874, 01 (833) 226-7663
RFC: AEPR-600525-V12 CURP: AEPR600525HTSVRL07
uredemexico-com@hotmail.com, uredemexicoasistente@hotmail.com

TRAPO BLANCO LIMPIO

EL TRAPO BLANCO LIMPIO ES BÁSICAMENTE UNA PRENDA DE ALGODÓN DE ALGUNA TONALIDAD DE BLANCO CORTADA EN 2 O MAS PARTES, DICHA PRENDA PUEDE SER EN EL CASO DE PLAYERA, DE MANGA LARGA O MANGA CORTA Y EN ESTOS CASOS LA MANGA ES ABIERTA CON UN CORTE PARA CONSEGUIR UN PAÑO DE BUEN TAMAÑO, ESTE MATERIAL AL SER LIMPIO ESTA LIBRE DE BOTONES, CIERRES O ESTAMPADOS COMO SE MUESTRA EN LA IMAGEN.

CONTAMOS CON LAS **PRESENTACIONES** DE 20 Y 25 KG, ADEMAS DE UNA NUEVA **PRESENTACIÓN** PRENSADA DE **5 Y 10 KG** LA CUAL OFRECE MAS BENEFICIOS COMO EL AHORRO DE ESPACIO EN ALMACÉN DE HASTA EL **75%**, ASÍ COMO TAMBIÉN SU MANEJO Y LA REDUCCIÓN DE LA MERMA YA QUE AL VENIR PRENSADO ES DIFÍCIL PERDER PRENDAS DEL EMPAQUE.

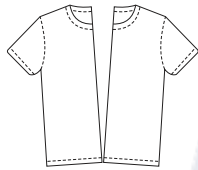

CORTE LIMPIO LIBRE DE BOTONES, CIERRES Y ESTAMPADOS



90 cms

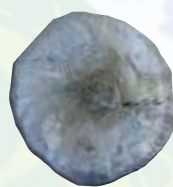

40 cms

40 cms



90 cms

PRESENTACIÓN BULTO DE 20 Y 25 KG



PRESENTACIÓN PRENSADA 10 KG





URE DE MEXICO

CARRETERA LIBRAMIENTO PONIENTE NAVE 4 BODEGAS 6 Y 7,
COL. CENTRAL DE ABASTOS, ALTAMIRA, TAMP. C.P. 89605
TEL. 01 (833) 226-8874, 01 (833) 226-7663
RFC: AEPR-600525-V12 CURP: AEPR600525HTSVRL07
uredemexico-com@hotmail.com, uredemexicoasistente@hotmail.com

TRAPO MULTICOLOR MUTILADO

EL TRAPO MUTILADO ES BÁSICAMENTE UNA PRENDA DE ALGODÓN CORTADA POR LA MITAD SIN NI UN CORTE MAS, DICHA PRENDA PUEDE SER EN EL CASO DE PLAYERA, DE MANGA LARGA O MANGA CORTA, CABE MENCIONAR QUE TAMBIÉN PUEDE CONTENER PARTES DE PANTS O SHORTS DE ALGODÓN, Y AL SER MUTILADA LAS PIEZAS RESULTANTES DE ESTE CORTE PUEDEN CONTENER YA SEA BOTONES, CIERRES O ESTAMPADOS DE TODO TIPO, COMO SE MUESTRA EN LA IMAGEN, EL MATERIAL AL SER DE ALGODÓN ES MUY ABSORBENTE, Y ES MUY RECOMENDADO EN CUALQUIER PROCESO DE LIMPIEZA POR SUS CUALIDADES ABSORBENTES.

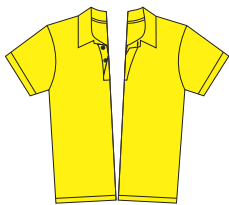

CORTE MUTILADO PUEDE TENER BOTONES, CIERRES O ESTAMPADOS



90 cms



40 cms

40 cms



90 cms

TRAPO MULTICOLOR MUTILADO EN BOLSAS DE 20 Y 25 KG



45 cm



18 cm



45 cm

TRAPO MUTILADO EN PRESENTACION PRENSADA DE 10 KG



**TRAPO MUTILAO
PRENSADO 5KG**

**PACA DE ORIGEN
500 KG APROX**

