

Catalogo Digital Basculas Y Mecanizaciones SAMAVA

SEGURIDAD, CALIDAD Y SERVICIO.

INTRODUCCION

- **BASCULAS SAMAVA SE ENORGULLECE DE SER UNO DE LOS FABRICANTES DE BASCULAS CON MAS EXPERIENCIA EN EL MERCADO ACTUAL.**
- **CON VEINTE AÑOS DE EXPERIENCIA, DEMUESTRA UNA GRAN CAPACIDAD DE PRODUCCION TANTO SOBRE PEDIDO DE UNA PIEZA O POR PRODUCCION EN MASA.**
- **NOS ENORGULLECEMOS DE QUE TODOS NUESTROS EQUIPOS SON FABRICADOS CON MANOS MEXICANAS.**

BASCULAS CAMIONERAS ELECTRONICAS



- BASCULA CAMIONERA ELECTRONICA 100% DESARMABLE, **ESTO SIGNIFICA QUE LA BASCULA DEPENDE DE CELDAS DE CARGA Y UN INDICADOR ELECTRONICO PARA SU INDICACION DE PESO.**
- **18 mts. 60-80 tons.**
- **22 mts. 80 tons.**
- **36 mts 120 tons.**

Precios mas iva

Consulte a su asesor.

BASCULAS PARA CAMIONETA O TORTON

- BASCULA PARA CAMIONETA O TORTON ELECTRONICA DESARMABLE, **SIGNIFICA QUE LA BASCULA AL IGUAL QUE LA CAMIONERA ELECTRONICA DEPENDE AL 100% DE CELDAS DE CARGA E INDICADOR DE PESO.**
- **6 mts. 20 tons.**
- **10 mts. 40 tons.**
- **12 mts. 40 tons.**

Precios mas iva

Consulte a su asesor.



BASCULA CAMIONERA MECANICA



- LA BASCULA MECANICA DEPENDE EN SU TOTALIDAD DE **SU MARCO DE ACERO PARA LA ACERTADA MEDICION DE PESO CON UN INDICADOR ROMANO.**
- EL INDICADOR ROMANO CONSISTE EN DOS VARAS DE ACERO CROMADAS CON SEPARADORES DE .50 Y 10 KILOS.
- PARA LA INSTALACION DE ESTA BASCULA SE REQUIERE UNA FOSA.
- ESTA BASCULA TIENE MEDIDAS DE 18, 22 y 36MTS. X 3,05MTS.
- **18 mts. 60 tons.**
- **22 mts. 80 tons.**
- **32 mts 120 tons. Pedido especial consultar a su asesor.**
- **PRECIO SIN IVA Y SIN OBRA CIVIL.**
- **CONSULTAR A UN ASESOR.**

BASCULA CAMIONERA ELECTROMECHANICA

- LA BASCULA ELECTROMECHANICA CONSISTE EN LA BASE DE UNA **BASCULA MECANICA CON UN INDICADOR DE PESO ELECTRONICO QUEDANDO ASI MAS ROBUSTA POR SU INFRAESTRUCTURA MECANICA.**
- ESTA BASCULA TIENE MEDIDAS DE 12, 18, 22 Y 32 MTS PARA CAPACIDADES DE 50, 80 Y 120. LA UNICA DIFERENCIA ENTRE LAS ULTIMAS DOS ES QUE EL DE 32 MTS ES PARA FULL.
- **18 mts. 60 tons.**
- **22 mts. 80 tons.**
- **36 mts 120 tons. Pedido especial consultara su asesor.**

Precios mas iva

- PRECIO SIN IVA Y SIN OBRA CIVIL.
- CONSULTAR A UN ASESOR.

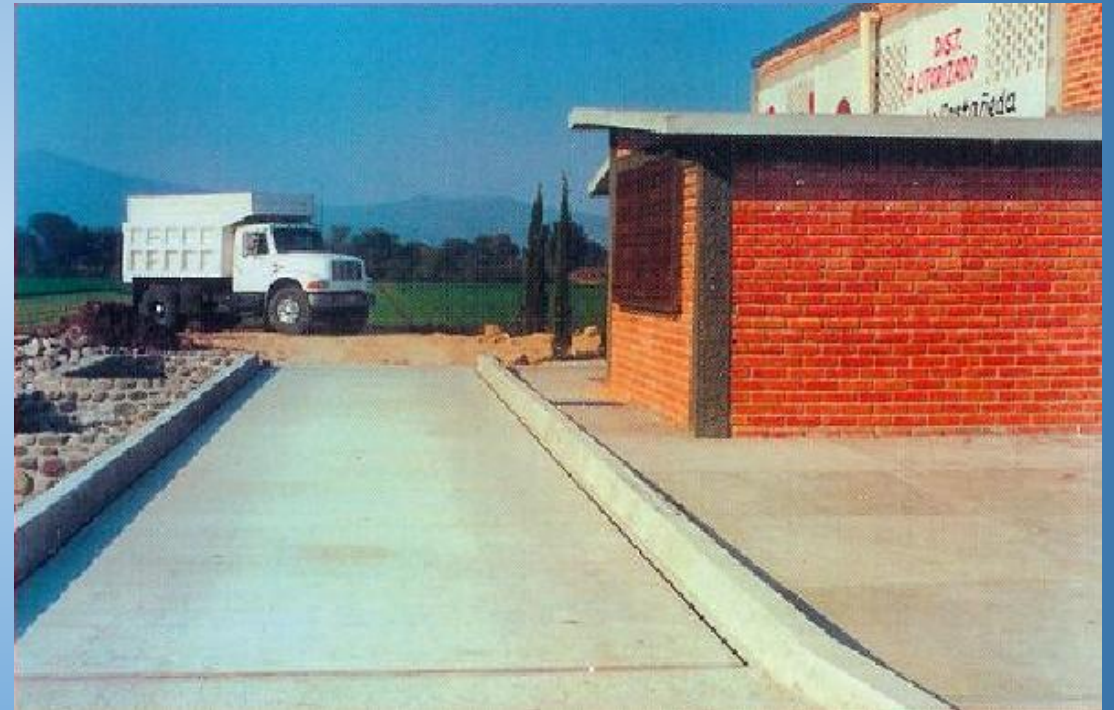

BASCULA GANADERA ELECTRONICA, MECANICA O ELECTROMECHANICA



- **ESTA BASCULA ES COMPLETAMENTE ELECTRONICA** CON CELDAS DE CARGA E INDICADOR ELECTRONICO.
- **ESTA BASCULA CONSISTE EN UNA BASE MECANICA CON UN INDICADOR ELECTRONICO PARA LA MEJOR CAPTURA DE PESO DEL ANIMAL.**
- UNA BASCULA COMPLETAMENTE MECANICA CON INDICADOR ROMANO.
- LAS MEDIDAS DE ESTA BASCULA SON LAS SIGUIENTES 2,44*,90*2,00MTS DE REJAS.
- **Electrónica**
- **Electromecánica**
- **Mecánica**
- **CONSULTE A UN ASESOR.**

BASCULA BORREGUERA PUERQUERA ELECTRONICA O ELECTROMECHANICA

- **BASCULA BORREGUERA O
PUERQUERA PARA CAPACIDAD DE
1000 HASTA 2000 KGS**
- **ELECTRONICA 1000 A 1500KGS. 80*150
ELECTROMECHANICA 32000**
- **ELECTRONICA 1500 A 2000 KGS.
1,50*1,90 ELECTROMECHANICA**

Precios mas IVA

- **CONSULTE A UN ASESOR.**



BASCULAS DE PLATAFORMA PARA BODEGA.



- **BASCULA ELECTRONICA EN SU TOTALIDAD, QUE CONSISTE EN UNA BASCULA ELECTRONICA CON CELDAS DE CARGA Y UN INDICADOR ELECTRONICO DE PESO.**
- CAPACIDAD DE CARGA DE 1000-5000KGS DEPENDIENDO SUS MEDIDAS Y LAS NECESIDADES DE LOS CLIENTES
- 1,20*1,20 1000-3000 KGS
- 1.20*1.50 2000-3000 KGS
- 1,50*1,50 3000-5000 KGS
- RAMPAS PARA ESTAS BASCULAS TIENEN COSTO APARTE.
- **CONSULTE A SU ASESOR**

BASCULAS COSTALERAS.



- BASCULA ELECTRONICA O MECANICA, **DEPENDIENDO LA NECESIDAD DEL CLIENTE, COSTO EFICIENTES Y DE ALTA CALIDAD.**
- CAPACIDAD DE CARGA DE 300-500 KGS DEPENDIENDO LAS NECESIDADES DE LOS CLIENTES
- 60 * 45 CMS 300-500 KGS
- RAMPAS PARA ESTAS BASCULAS TIENEN COSTO APARTE.
- CONSULTE A SU ASESOR

PRENSAS GANADERAS

- Prensa de 2000 kg.
- Prensa Bascula

Medidas estándar para cualquiera de estos equipos.

0.90 base por 2.44 mts de largo por 2.10 mts altura palancas



MEZCLADORES SMV



- UNICAMENTE SOBRE PEDIDO
SOBRE NECESIDAD DEL CLIENTE
- CAPACIDADES Y ADITAMENTOS
DE ACUERDO A LAS
NECESIDADES DE LOS CLIENTES.
- Consultar un asesor

SILOS Y PLANTAS DE ALIMENTO

- Silos para Almacenamiento de granos, Plantas de alimentos y Recepción de granos en general.
- Plantas de acuerdo a las necesidades de los clientes
- Consultar un asesor en planta.



SERVICIOS DE MANTENIMIENTO

- SERVICIOS DE MANTENIMIENTO, CALIBRACIÓN Y VERIFICACIÓN DE EQUIPOS DE PESAJE ASI COMO MANTENIMIENTO DE OTROS EQUIPOS INDUSTRIALES DE TODO TIPO
- MANTENIMIENTO DE SILOS, TINAS Y/O CONTENEDORES ENTRE OTROS DIFERENTES EQUIPOS

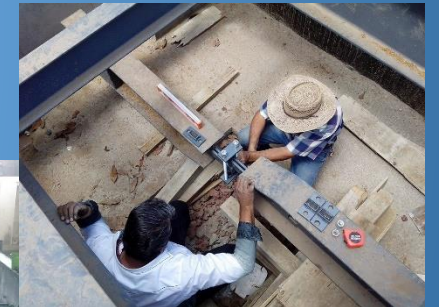

CONTACTO SAMAVA

PARA CUALQUIER
INFORMACION ADICIONAL O
PRESUPUESTO PARA CUALQUIER
EQUIPO POR FAVOR LLAME A
LOS TELS.

-01(477)429-76-64 O A LOS CEL.
O CORREOS:

Ing. Alejandro Sabido Castillo
WhatsApp (477)397 50 63

Lic. Lisa Martens

WhatsApp (477)841 89 90

basculassamava@gmail.com

Basculassamava20@gmail.com

BUSQUENOS EN NUESTRA PAGINA WEB
WWW.BASCULASSAMAVA.COM.MX

Y WWW.MECANIZACIONESSAMAVA.COM.MX

O TAMBIEN MANDENOS UN CORREO CON
SUS REQUERIMIENTOS AL CORREO:

VENTAS@BASCULASSAMAVA.COM.MX Y

BASCULASSAMAVA@GMAIL.COM