



NOSOTROS

Somos una empresa Queretana establecida desde el 2006, con el objetivo de proveer soluciones tecnológicas de seguridad y productividad para el aprovechamiento de activos móviles y semi-fijos.

Nuestra **MISIÓN** es garantizar que nuestros clientes logren un aprovechamiento económico y resguardo patrimonial mediante la inversión en **tecnología y consultoría** para el control y administración de activos y objetivos móviles, suministrado por un equipo de profesionales competentes y éticos.

Nuestra **VISIÓN** es ser una empresa con rentabilidad y crecimiento constante basado en una propuesta tecnológica atractiva para los sectores de distribución, flotillas y transporte en general.

Nuestras principales **FORTALEZAS** están basadas en la Tecnología, Experiencia y Flexibilidad.



*Único con plataforma sin
costo por 10 años*





TECNOLOGÍAS GPS

Presentación GPS

- Tipos de vehículos.
- Plataforma web Ilimitada sin costo.
- Interacción Vía Celular
- Especificaciones Técnicas

Clientes

Vista de Plataforma

- Monitoreo de todas sus unidades
- Monitoreo Individual
- Mostrar rastro de Ruta
- Exceso de Velocidad
- Geocerca
- Apagado de motor
- Historial
- Reporte en Línea
- Kilometraje Acumulado
- Kilometraje Recorrido por fecha
- Reporte de encendido y /o Apagado de motor Duración
- Reporte de Unidades.





GPS para cualquier tipo de vehículo

Vehicular:



Se instala en cualquier vehículo automotor a gasolina o eléctrico, que requiera de mayor seguridad y control

Móvil:



La larga duración de su batería de respaldo le dará mayor seguridad a su mercancía, Cuenta con sensor de movimiento.





Plataforma con usuarios Ilimitados 24/7



- ✓ Plataforma de monitoreo sin costo por 10 años.
- ✓ Reporte GPS-Plataforma por segundos o metros (Poleo).
 - ✓ Centrado de Unidad monitoreada.
 - ✓ Plataforma de pantalla completa.
- ✓ Rastro de unidad, Reportes administrativos.
- ✓ Apagado de motor desde Plataforma en 90 segundos.
 - ✓ Geocerca, Alerta de exceso de velocidad.
- ✓ Historial de 90 días: Movimientos y Alarmas
 - ✓ Alertas Vía Correo Electrónico y SMS.
- ✓ Reportes Administrativos para:
 - ✓ Detectar robo de combustible
- ✓ Determinar servicios de las unidades, etc.



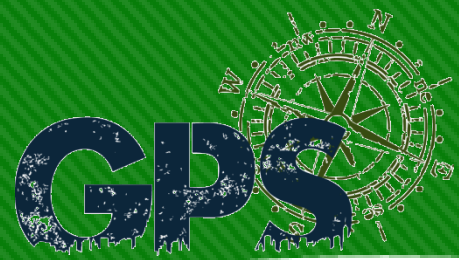

Interacción Vía SMS de Celular

- **PROGRAMACIÓN DE 3 CELULARES:**
 - 1 Principal y 2 Secundarios.
- **RECEPCION DE MENSAJE DE TEXTO**
 - Por alerta de movimiento ilegal
 - Encendido anormal
 - Exceso de velocidad
 - Ingreso a geocerca
 - **RECEPCIÓN** de SMS de texto con la Ubicación exacta, con latitud, longitud, velocidad, dirección
 - Llamada de 5 minutos máximo para escuchar la cabina..
- **PARO DE MOTOR:** Desde celular, podrá realizar el paro de motor así como la ubicación del vehículo.
- **BOTÓN DE PÁNICO.-** Recibirán SMS de Texto a los 2 celulares secundarios avisando de la emergencia además que en la plataforma aparecerá el aviso de emergencia.





Características



- ✓ *Construido con una batería recargable de polímero: 3.7V 2500mAh*
- ✓ *Batería de respaldo hasta por 96 hrs.*
- ✓ *Air interfaz: GSM / GPRS / GPS*
- ✓ *Frecuencias: GSM 850/900/1800/1900MHz, GPS1575 \ 42 MHz*
- ✓ *Sensibilidad GPS:-159dBm-147dbm ~*
- ✓ *Temperatura de trabajo: -40° ~ +80°*
- ✓ *Requisitos ambientales: GSM / GPRS de la red en zonas cubiertas*
- ✓ *Rango de voltaje: 9-50V*
- ✓ *Dimensión: 96x55x26mm*
- ✓ *Peso: 140g*
- ✓ *Temperatura del ambiente desde -35°C hasta 80°C.*





Algunos clientes



Ricardo Monterrubio Méndez, Pajapan 10 Col. Quinta Alicia, Querétaro, Qro. e-mail: gpstecnologias.ricardo@gmail.com

Tels: Of. 01442 2151875

Móvil 442 2859120



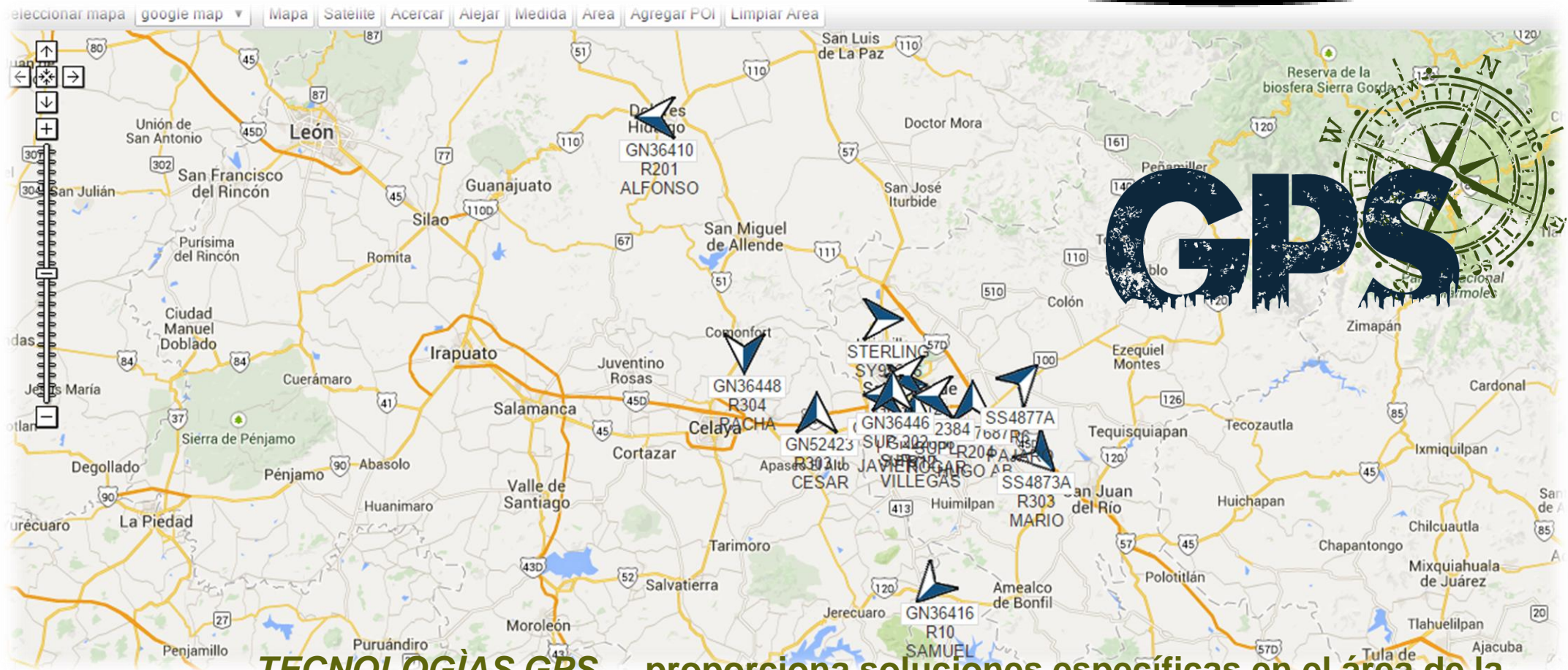

TECNOLOGÍAS GPS proporciona soluciones específicas en el área de la telemetría móvil proporcionando seguridad y visibilidad, para la administración de flotas y vehículos particulares, reduciendo al máximo las perdidas por tiempos muertos, consumos y excesivos.

Nuestros productos y aplicaciones permiten a nuestros clientes la localización y *control* de sus vehículos combinando la tecnología satelital, el Internet y telefonía celular.





Monitoreo Acceso 100% a cargo del Usuario

GN27686 R12 VILLEGAS
 GN27687 R204 HUGO AB
 GN36410 R201 ALFONSO
 GN36411 R1 NICOLAS
 GN36412 R19 JC DGUEZ
 GN36413 R21 J CARLOS
 GN36414 R4 ANTONIO A
 GN36415 R8 FCO JAV
 GN36416 R10 SAMUEL

Detalles
 Numero de vehiculo:GN27686 R12 VILLEGAS
 ID de la unidad:MXDF0387
 Grupo:LECHE ARACELI
 Nombre:4424489191
 Hora:2015-02-05 12:37:53
 Latitud:20.561746
 Longitud:-100.376376
 Velocidad:0.0(kmh)
 Yendo hacia:0.0(grado)
 Estado:No Protegido
 GPS:Y
 GSM:Ninguno

Establecer estado

Operación

Auto Centrar	Mostrar Normalmente
Mostrar Rastro	Ocultar Rastro
Seguimiento	Cancelar Tracking
Limite de velocidad	Anular el limite
Limite de Region	Cancelar Limite de Region



- **MONITOREO 24/7 SIN COSTO POR 10 AÑOS**
- **CONTROL, SUPERVISIÓN Y MONITOREO POR PARTE DEL CLIENTE**
- **APAGADO DE MOTOR EN CASO DE EMERGENCIA**
- **MOVIMIENTOS EN TIEMPO REAL**
- **UNIDADES ILIMITADAS EN UNA SOLA PLATAFORMA**





Centrar unidad en el mapa

Lista de vehículos

- LECHE ARACELI
 - GN27686 R12 VILLEGAS
 - GN27687 R204 HUGO AB
 - GN36410 R201 ALFONSO
 - GN36411 R1 NICOLAS
 - GN36412 R19 JC DGUEZ**
 - GN36413 R21 J CARLOS
 - GN36414 R4 ANTONIO A
 - GN36415 R8 FCO JAV
 - GN36416 R10 SAMUEL
 - GN36417 R402 MAURIC

Seleccionar mapa google map Mapa Satelite Acercar Alejar Medida Area Agregar POI Limpiar Area

Av Peñuelas Herreros Ferrocarileros 2ª Priv. Obreros Calle Paileros

GN36412 R19 JC DGUEZ

Grupo: LECHE ARACELI
Hora: 2015-02-05 12:53:45
Latitud: 20.629114 Longitud: -100.397496
Velocidad: 0.0(kmh) Yendo hacia: 131.6(grado)
Dirección: Calle Paileros 20, Peñuelas, 76148 Santiago de Querétaro, Qro, México

GN36412 R19 JC DGUEZ

GPS

- **MONITOREO INDIVIDUAL O GRUPAL**
- **CENTRADO EN EL MAPA PARA NO PERDER LA UNIDAD**
- **KM. REALES Y RUTA RECORRIDA**





Mostrar Rastro

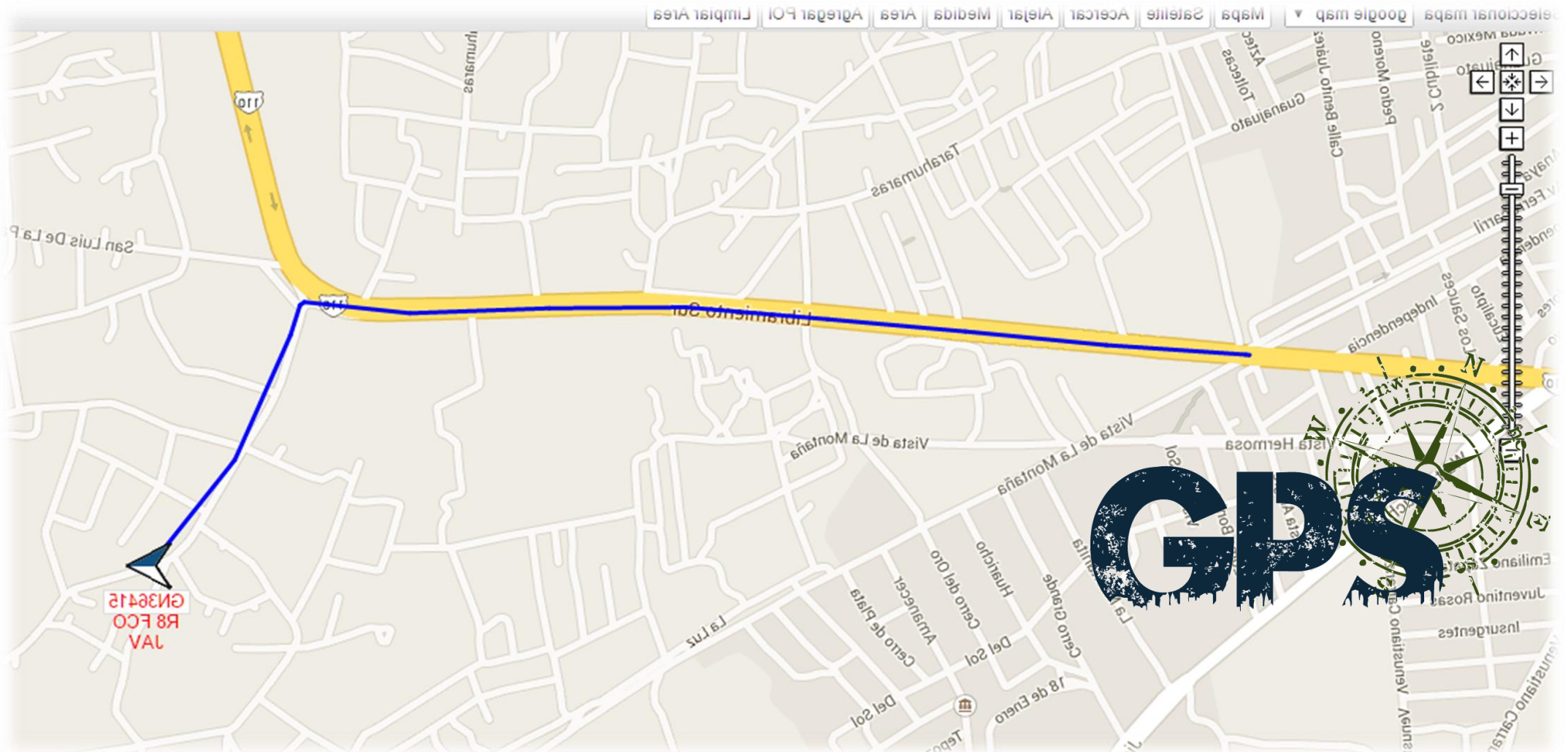

➤ **AL EJECUTAR LA FUNCIÓN DE MOSTRAR RASTRO, LA UNIDAD DEJARÁ UNA ESTELA DE COLOR AZUL MOSTRANDO LA RUTA TOMADA EN TIEMPO REAL.**





Establecer velocidad

The screenshot shows a GPS tracking application interface. On the left, there is a list of vehicles under the heading 'Lista de vehículos'. The vehicle 'GN52423 R303 J CESAR' is highlighted. Below the list are several menu options: 'Detalles', 'Establecer estado', and 'Operación'. The 'Operación' menu is expanded, showing options like 'Auto Centrar', 'Mostrar Rastro', 'Seguimiento', 'Límite de velocidad', 'Limite de Region', and 'Bloqueo de Motor'. The 'Límite de velocidad' option is selected. The main area is a map showing a route between Celaya and Querétaro. A red arrow indicates the current location of the vehicle 'GN52423 R303 J CESAR'. An alert dialog box titled 'observación de Operación' is displayed over the map, containing the message: 'GN52423 R303 J CESAR alarma disparado(exceso de velocidad)!'. The dialog has an 'OK' button. A compass rose is visible in the bottom right corner of the map area.



➤ **AL ACTIVAR LA FUNCIÓN DE LÍMITE DE VELOCIDAD, EL GPS ENVIARÁ UNA ALERTA EN PANTALLA O MSM Y CORREO (SI ES PROGRAMADA)**



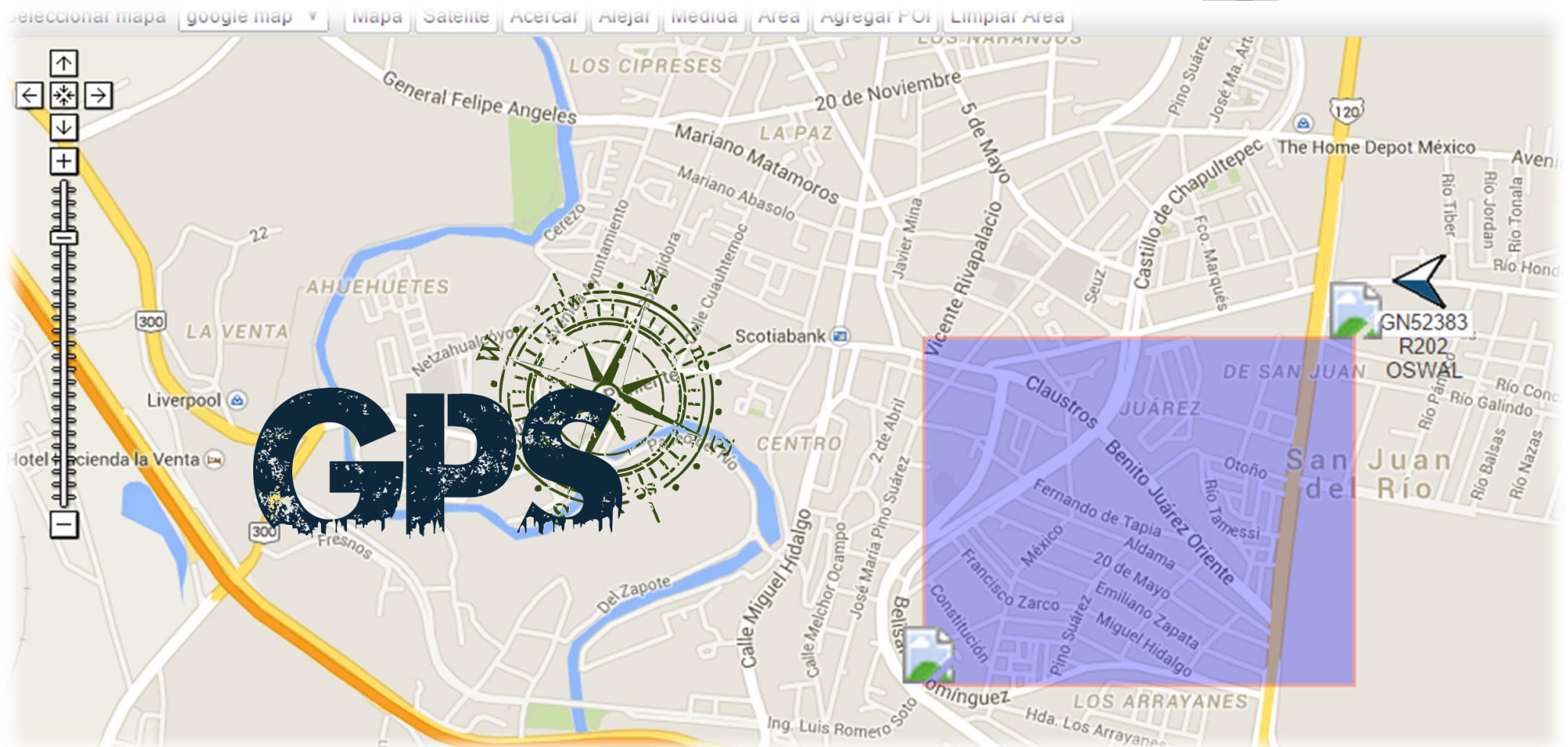

➤ **AL EJECUTAR LA FUNCIÓN DE LÍMITE DE REGIÓN (GEOCERCA) EL GPS LE ENVIARÁ UNA ALERTA EN PANTALLA, SMS O CORREO DE QUE YA ENTRÓ O DE QUE YA SALIÓ DE ESTA ZONA SELECCIONADA.**





Bloqueo de motor

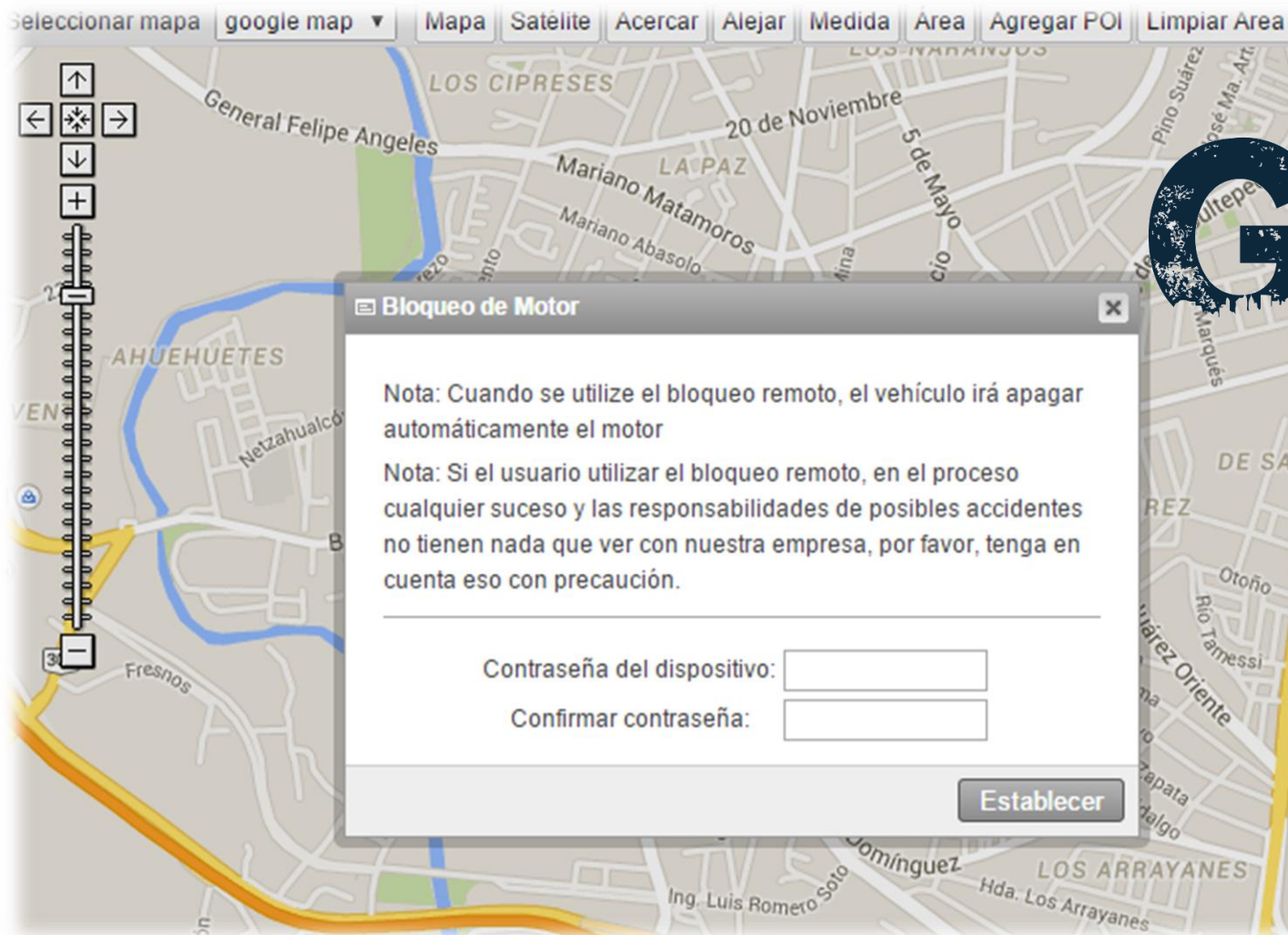

- **AL EJECUTAR ESTS FUNCIÓN EL SISTEMA LE SOLICITARÁ LA CLAVE Y LA UNIDAD APAGARÁ EL MOTOR EN 90 SEG.**
- **NOTA: SE RECOMIENDA MUCHO CUIDADO POR LA VELOCIDAD**



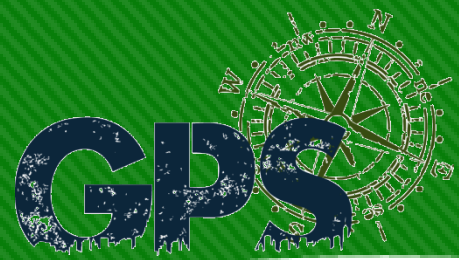

Historial de rutas

Historial de seguimiento

Desde: 2015 2 5 6:00
Para: 2015 2 5 20:00
Consulta Demostrar Exp. Borrar

hora	Velocidad	Yen
015-02-05 08:40:44	24.1kmh	251
015-02-05 08:41:28	29.6kmh	253
015-02-05 08:41:56	9.3kmh	261
015-02-05 08:41:59	14.8kmh	209
015-02-05 08:42:01	22.2kmh	170
015-02-05 08:42:16	22.2kmh	161
015-02-05 08:43:05	24.1kmh	160
015-02-05 08:43:48	20.4kmh	158
015-02-05 08:44:21	11.1kmh	157
015-02-05 08:44:46	20.4kmh	157
015-02-05 08:45:58	13.0kmh	089

Mapa de la ruta en Querétaro, México, con el logo GPS y una brújula.

➤ **EL HISTORIAL DE SEGUIMIENTO DA INFORMACIÓN DE RUTAS Y MOVIMIENTOS HASTA 90 DÍAS ATRÁS, VISIBLE DE 3 EN 3 DÍAS.**



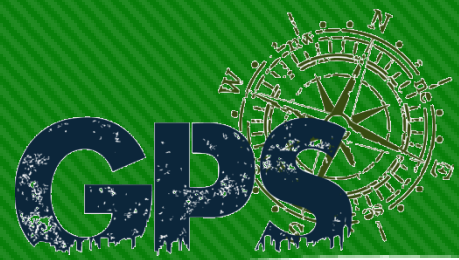

Vista Satélite



➤ **TODAS LAS FUNCIONES SE PUEDEN VER CON LA VISTA SATÉLITE O VISTA DE MAPA.**





Kms. reales recorridos y consumo de combustible

- URBAN LANDSCAPE
 - HONDA CITY
 - JEEP GRAND CHEROKEE
 - SENTRA ADVANCE

Report Type

Seleccione Fecha

Formato de exportación



Número	ID de la unidad	Hora de inicio	Hora de finalización	Valor Distancia(km)
JEEP GRAND CHEROKEE	MXEK0295	2015-02-01 00:00:00	2015-02-05 23:59:59	160.16
JEEP GRAND CHEROKEE	MXEK0295	2015-02-02 00:00:00	2015-02-05 23:59:59	0.10
JEEP GRAND CHEROKEE	MXEK0295	2015-02-03 00:00:00	2015-02-05 23:59:59	10.17
JEEP GRAND CHEROKEE	MXEK0295	2015-02-04 00:00:00	2015-02-05 23:59:59	150.23
JEEP GRAND CHEROKEE	MXEK0295	2015-02-05 00:00:00	2015-02-05 23:59:59	285.97

kilometraje total: 606.63(KM)

➤ **REPORTE DE KILÓMETROS REALES RECORRIDOS EN UN DETERMINADO PERIODO DE TIEMPO (1 SEMANA, 1 MES, 1 DÍA) IDEAL PARA CONTROLAR EL CONSUMO DE COMBUSTIBLE.**





Tiempos de paradas

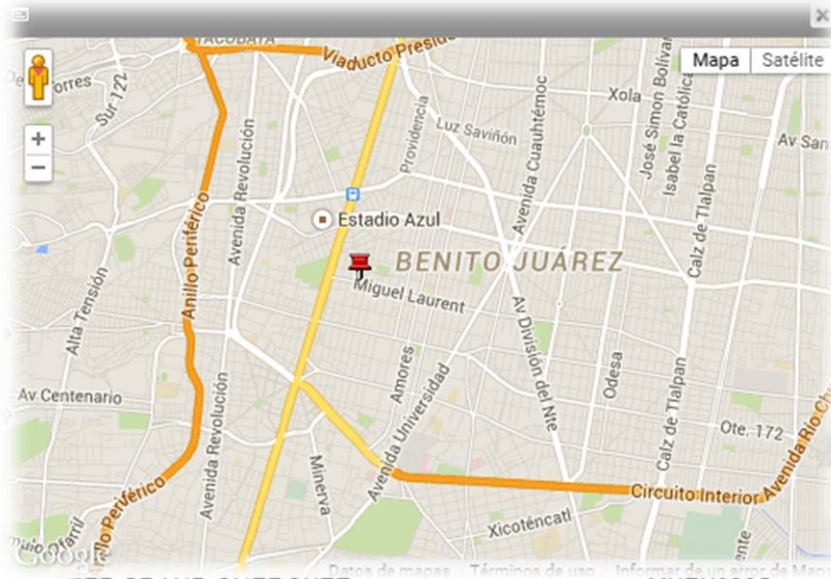

EEP GRAND CHEROKEE	MXEK0295	Conducción	Hora de inicio	Duración	Localización
EEP GRAND CHEROKEE	MXEK0295	En Ejecución	2015-02-05 06:28:10	0:15:45	Localizar
EEP GRAND CHEROKEE	MXEK0295	Detener	2015-02-05 06:43:56	0:3:17	Localizar
EEP GRAND CHEROKEE	MXEK0295	En Ejecución	2015-02-05 06:47:13	3:17:24	Localizar
EEP GRAND CHEROKEE	MXEK0295	Detener	2015-02-05 10:04:37	0:3:50	Localizar
EEP GRAND CHEROKEE	MXEK0295	En Ejecución	2015-02-05 10:08:27	0:8:48	Localizar
EEP GRAND CHEROKEE	MXEK0295	Detener	2015-02-05 10:17:16	0:3:21	Localizar
EEP GRAND CHEROKEE	MXEK0295	En Ejecución	2015-02-05 10:20:38	0:14:0	Localizar
EEP GRAND CHEROKEE	MXEK0295	Detener	2015-02-05 10:34:38	0:1:3	Localizar
EEP GRAND CHEROKEE	MXEK0295	En Ejecución	2015-02-05 10:35:42	0:54:56	Localizar
EEP GRAND CHEROKEE	MXEK0295	Detener	2015-02-05 11:30:38	0:9:51	Localizar
EEP GRAND CHEROKEE	MXEK0295	En Ejecución	2015-02-05 11:40:29	0:8:15	Localizar
EEP GRAND CHEROKEE	MXEK0295	Detener	2015-02-05 11:48:44	0:0:26	Localizar

➤ **ESTE REPORTE LE INDICA DÓNDE SE PARÓ Y CUANTO TIEMPO, TAMBIEN LE DÁ EL PUNTO EN EL MAPA DODE ESTUVO DETENIDO.**





Reporte de velocidad

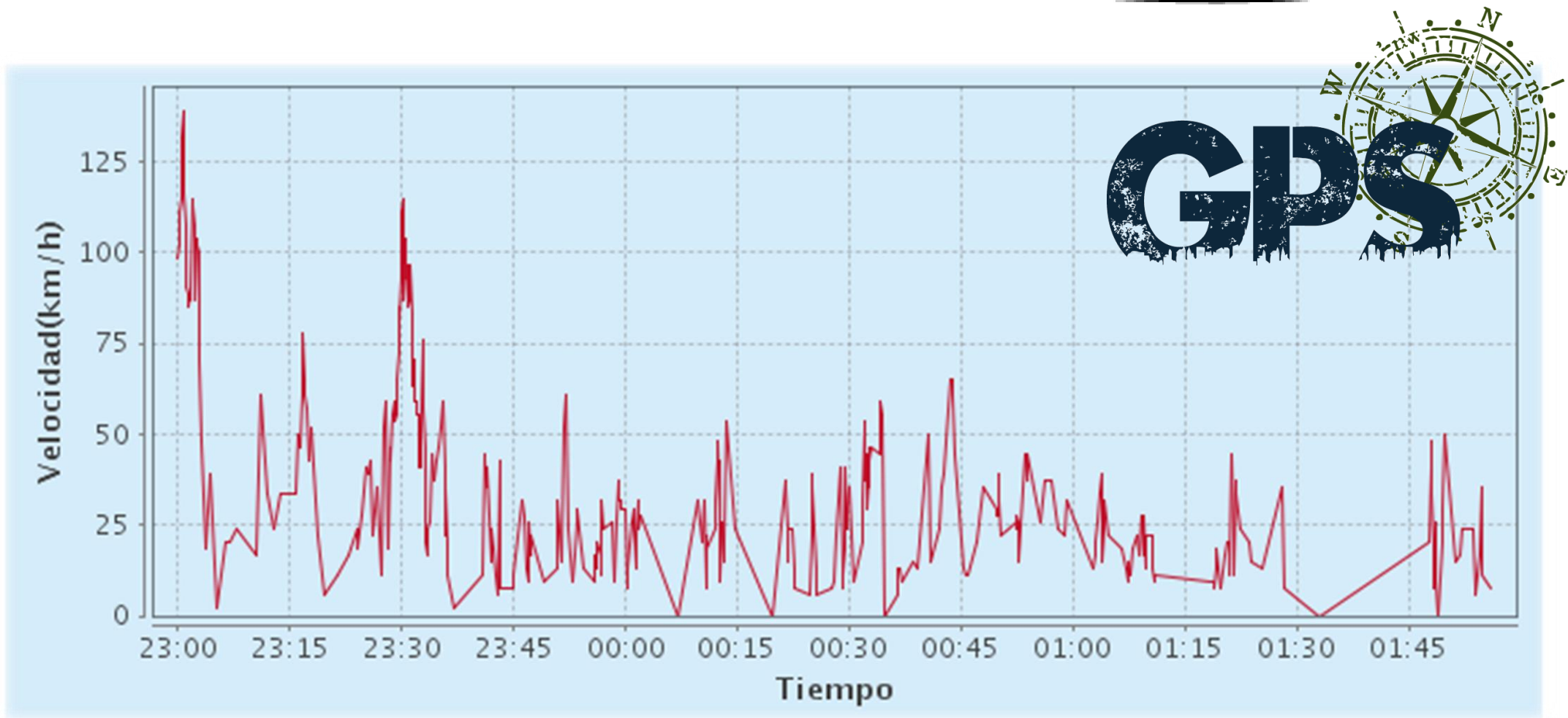

➤ **ESTE REPORTE LE DA LAS VELOCIDADES ALCANZADAS POR DÍA Y HORA, IDEAL PARA TRANSPORTE ESCOLAR Y DE PERSONAL**

