

**GEOSIC**  
GEOTECNIA Y SERVICIOS INTEGRALES A LA CONSTRUCCION, C.S.  
CALIDAD Y SERVICIO



# **GEOTECNIA Y SERVICIOS INTEGRALES A LA CONSTRUCCION, S.C.**

# CURRICULUM VITAE



# GEOTECNIA Y SERVICIOS INTEGRALES A LA CONSTRUCCION, S.C.

## P R E S E N T A C I O N

**Geotecnia y Servicios Integrales a la Construcción, S.C.** es una empresa constituida en julio del 2010, la cual es respaldada por la amplia experiencia del personal directivo y técnico que la integra, el cual tiene 16 años mínimo de experiencia en el Control de Calidad y en los diferentes servicios que brindamos.

Nuestro personal técnico está altamente capacitado y ha participado en diversas obras de distintas magnitudes, especializándose en vías terrestres y estructuras. Está totalmente familiarizado con la normatividad vigente tanto de la Secretaría de Comunicaciones y Transportes, como en las normas mexicanas.

Nuestra Oficinas Generales y Laboratorio Central están ubicados en el Municipio de Tecamac, Estado de México y contamos con el equipo suficiente para la instalación de laboratorios de obra.

Trabajamos dentro del Sistema de Gestión de la Calidad (ISO 9001:2008) implantado en nuestra empresa funcionando de manera eficiente y ofreciendo a nuestros clientes el mejor de nuestros servicios.

Esperamos que nos brinden la oportunidad de colaborar con usted.

**A t e n t a m e n t e**

**ING. JAIME TRUJILLO CHAVEZ**  
**Director General**



## **GEOTECNIA Y SERVICIOS INTEGRALES A LA CONSTRUCCION, S.C.**

### **DATOS GENERALES**

- **RAZÓN SOCIAL:** **GEOTECNIA Y SERVICIOS INTEGRALES  
A LA CONSTRUCCION, S.C.**
- **R.F.C.** **GSI 100629 JC9**
- **REGISTRO PATRONAL** **C461555107**  
**IMSS**
- **DIRECCIÓN:** **CALLE LAZARO CARDENAS SECTOR 11 MZ. 25  
LT. 10 VIV. 04 FRACC. HEROES DE TECAMAC,  
ESTADO DE MEXICO, C.P. 55765**
- **TELÉFONOS:** **01(55) 1313 0982  
044 55 4374 9916  
044 55 2663 0172**
- **CORREO ELECTRÓNICO:** **[geosic@hotmail.com](mailto:geosic@hotmail.com)  
[car\\_ram01@hotmail.com](mailto:car_ram01@hotmail.com)**



# GEOTECNIA Y SERVICIOS INTEGRALES A LA CONSTRUCCION, S.C.

## NUESTROS SERVICIOS

### CONTROL DE CALIDAD

- TERRACERIAS
- PAVIMENTOS
- ASFALTOS
- BLOCK Y TABIQUE
- ACERO DE REFUERZO
- MALLA ELECTROSOLDADA
- PINTURA



### GEOTECNIA

- MECANICA DE SUELOS
- EXPLORACION DE BANCOS
- CIMENTACIONES
- ESTUDIOS GEOTECNICOS





# GEOTECNIA Y SERVICIOS INTEGRALES A LA CONSTRUCCION, S.C.

## TOPOGRAFIA

- TRAZOS Y NIVELACIONES
- LEVANTAMIENTOS
- DESLINDES Y LOTIFICACIONES
- PLANOS
- CAMINOS Y CARRETERAS
- MEMORIA DE CALCULO



## IMPACTO AMBIENTAL

- MANIFESTACION DE IMPACTO AMBIENTAL
- ESTUDIOS DE RIESGO
- EVALUACION DE IMPACTOS
- MEDIDAS DE MITIGACION
- SEGUIMIENTO DE CONDICIONANTES





# GEOTECNIA Y SERVICIOS INTEGRALES A LA CONSTRUCCION, S.C.

## PERSONAL DIRECTIVO

- |   |  |  |
|---|--|--|
| ➤ | <b>ING. JAIME TRUJILLO CHAVEZ</b>      | DIRECTOR GENERAL                             |
| ➤ | <b>BIOL. CARMEN RAMIREZ</b>            | JEFE DEL AREA DE<br>ASEGURAMIENTO DE CALIDAD |
| ➤ | <b>ING. NICTE DEL PILAR MENDOSA R.</b> | JEFE DEL AREA DE PROYECTOS                   |

## PERSONAL TECNICO

- |   |                                     |                                    |
|---|-------------------------------------|------------------------------------|
| ➤ | <b>ING. ESTEBAN BRITO CHAVEZ</b>    | JEFE DE CONTROL DE CALIDAD EN OBRA |
| ➤ | <b>ING. LUIS F. CHACON SANCHEZ</b>  | JEFE DE CONTROL DE CALIDAD EN OBRA |
| ➤ | <b>ING. OSCAR FLORES VELAZQUEZ</b>  | JEFE DE CONTROL DE CALIDAD EN OBRA |
| ➤ | <b>ING. JESÚS MA. MTZ. ESTEVANE</b> | JEFE DE CONTROL DE CALIDAD EN OBRA |
| ➤ | <b>TÉC. JORGE ROMANO JUNCOS</b>     | LABORATORISTA                      |
| ➤ | <b>TÉC. ALFREDO VARGAS SANCHEZ</b>  | LABORATORISTA                      |
| ➤ | <b>TÉC. J. EDMUNDO ROMANO DE J.</b> | LABORATORISTA                      |
| ➤ | <b>TEC. RAUL A. ARANGO CLEMENTE</b> | LABORATORISTA                      |
| ➤ | <b>TÉC. ARTURO ANTONIO POBLANO</b>  | LABORATORISTA                      |



# GEOTECNIA Y SERVICIOS INTEGRALES A LA CONSTRUCCION, S.C.

## ORGANIGRAMA

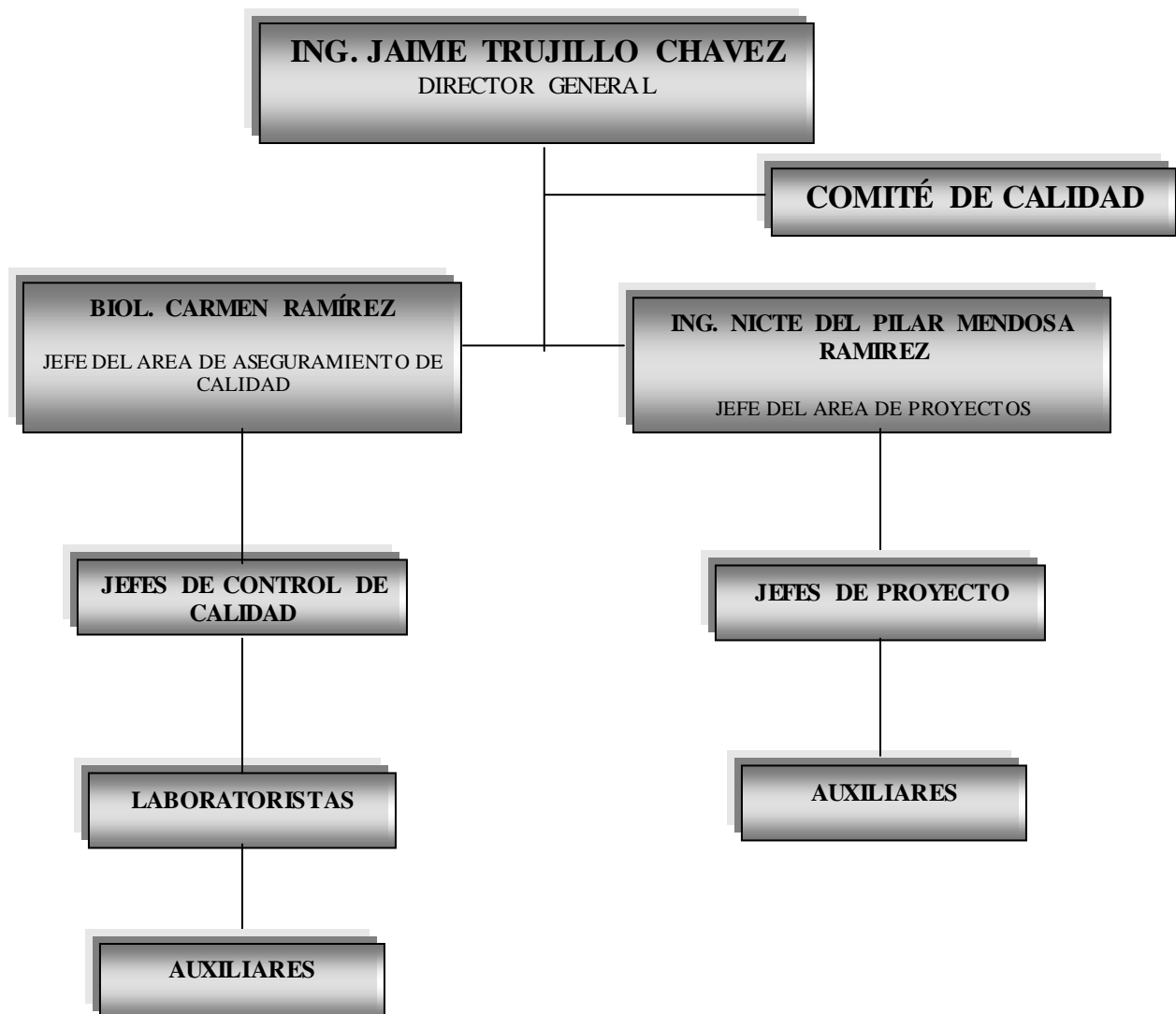



# **GEOTECNIA Y SERVICIOS INTEGRALES A LA CONSTRUCCION, S.C.**

## **EXPERIENCIA PROFESIONAL**



# GEOTECNIA Y SERVICIOS INTEGRALES A LA CONSTRUCCION, S.C.

## CONTROL DE CALIDAD

LABORATORIO DE CONTROL DE CALIDAD PARA EL PROYECTO DE PRESTACIÓN DE SERVICIOS PARA LA CONSERVACIÓN DE 31 CARRETERAS Y 39 VIALIDADES PRINCIPALES DEL ESTADO DE MÉXICO, PARA LA EMPRESA MEXIQUENSE CONSERVADORA DE VIALIDADES, S.A. DE C.V., DICIEMBRE 2012 A LA FECHA

LABORATORIO DE CONTROL DE CALIDAD EN DISTINTAS OBRAS EN EL PARQUE INDUSTRIAL DE TEPEJI DEL RIO, EN EL ESTADO DE HIDALGO, PARA EMPRESAS CONSTRUCTORAS, S.A. DE C.V. SEPTIEMBRE A DICIEMBRE 2012

LABORATORIO DE CONTROL DE CALIDAD EN LA CONSTRUCCION DE LA PLATAFORMA KLM EN EL PARQUE INDUSTRIAL SAN MARTIN OBISPO EN CUAUTITLAN IZCALLI, ESTADO DE MEXICO, PARA LA EMPRESA SANTA MARIA INDUSTRIAL PARTNERS, L.P.. JUNIO 2012 A JUNIO 2013

LABORATORIO DE CONTROL DE CALIDAD PARA LA OBRA: CONSTRUCCION DE LA CLINICA DE AUTISMO TELETON ECATEPEC, UBICADA EN ECATEPEC ESTADO DE MEXICO, PARA LA EMPRESA PDI ADMINISTRACION E INFRAESTRUCTURA, S.A. P.I. DE C.V. MARZO A JULIO 2012

LABORATORIO DE CONTROL DE CALIDAD PARA LA OBRA: REHABILITACION DE LA PLATAFORMA DE CARGA EN INTERMODAL FERROVALLE UBICADO EN LA DELEGACION AZCAPOTZALCO, MEXICO D.F., PARA LA EMPRESA INMOBILIARIA JALUGA, S.A. DE C.V., ENERO A ABRIL 2012

LABORATORIO DE CONTROL DE CALIDAD PARA LA OBRA: CONSTRUCCION DEL CAMINO EL PINTAL – SAN ANTONIO PUEBLO NUEVO DEL KM 0+000 AL 2+093 EN EL MPIO. DE SAN JOSE DEL RINCON, EN EL ESTADO DE MEXICO, PARA LA EMPRESA TECTON 2000 INMOBILIARIA, S.A. DE C.V., ENERO A MARZO 2012

LABORATORIO DE CONTROL DE CALIDAD PARA LA OBRA: AMPLIACION DE LA CARRETERA ACAYUCAN – LA VENTOSA DEL KM 204+020 AL 220+000, EN EL ESTADO DE OAXACA, PARA LA EMPRESA CUADRO ROJO, S.A. DE C.V., DICIEMBRE 2011 A LA FECHA

LABORATORIO DE CONTROL DE CALIDAD PARA LA OBRA: PAVIMENTACION CON CARPETA DE CONCRETO HIDRAULICO DE LAS CALLES EJERCITO NACIONAL Y CERRO DE LAS AGUILAS EN LA COL. DR. JORGE JIMENEZ CANTU EN TLALNEPLANTA DE BAZ, ESTADO DE MEXICO, PARA LA EMPRESA PROCESOSO CONSTRUCTIVOS AGA, S.A. DE C.V., DICIEMBRE 2011 A FEBRERO 2012

EXPLORACION Y ESTUDIO DE BANCOS PARA LA OBRA: CONSTRUCCION DEL PARQUE INDUSTRIAL SAN MARTIN OBISPO, MPIO. DE CUATITLAN IZCALLI, ESTADO DE MEXICO PARA LA EMPRESA SANTA MARIA INDUSTRIAL PATRNS, L.P. NOVIEMBRE 2011 A ENERO 2012.

LABORATORIO DE CONTROL DE CALIDAD PARA LA OBRA: PAVIMENTACION CON CARPETA DE CONCRETO HIDRAULICO DE LAS CALLES INSURGENTES Y NARCISO MENDOZA EN LA COL. SAN JUAN IXHUATEPEC, TLALNEPANTLA ESTADO DE MEXICO, PARA LA EMPRESA PROCESOSO CONSTRUCTIVOS AGA, S.A. DE C.V., NOVIEMBRE 2011 A ENERO 2012

LABORATORIO DE CONTROL DE CALIDAD PARA LA OBRA: CONTINUACION DE LA CARRETERA COATEPEC DE HARINAS – PARQUE DE LOS VENADOS DEL KM 30+500 AL 38+000 Y DEL KM 0+000 AL 9+000, EN EL ESTADO DE MEXICO PARA LA EMPRESA TECTON 2000 INMOBILIARIA, S.A. DE C.V., MAYO A OCTUBRE 2011



## **GEOTECNIA Y SERVICIOS INTEGRALES A LA CONSTRUCCION, S.C.**

LABORATORIO DE CONTROL DE CALIDAD PARA LA OBRA: AMPLIACION DEL COLEGIO KIPLING UBICADO EN VIA JORGE JIMENEZ CANTU, ZONA ESMERALDA, CD. LOPEZ MATEOS EN EL ESTADO DE MEXICO, PARA LA EMPRESA ADMINISTRADORA Y COMERCIALIZADORA ZAPOTLAN, S.A. DE C.V. MARZO A JUNIO 2011

LABORATORIO DE CONTROL DE CALIDAD PARA LA OBRA: PAVIMENTACION CON CONCRETO HIDRAULICO DE LAS CALLES: CALLE 3, CAMINO REAL, CERRO DE LA SILLA, EL CIERVO Y COPALAR EN EL MUNICIPIO DE TLALNEPANTLA DE BAZ, ESTADO DE MEXICO, PARA LA EMPRESA OBRAS, EDIFICACIONES Y CONSTRUCCIONES EBECON, S.A. DE C.V. DICIEMBRE 2010 A ABRIL 2011.

LABORATORIO DE CONTROL DE CALIDAD PARA LA OBRA: CONSTRUCCION DE LA PRIMERA ETAPA (10 KM) DE LA CARRETERA AMATEPEC- EL PUERTO EL SITIO, EN EL ESTADO DE MEXICO, PARA LA EMPRESA PROYECTOS Y DESARROLLOS DE INFRAESTRUCTURA, S.A. P.I. DE C.V, DICIEMBRE 2010 A OCTUBRE 2011

LABORATORIO DE CONTROL DE CALIDAD PARA LA OBRA: PAVIMENTACION DE LA PRIMERA ETAPA DE LA CARRETERA ZACUALPAN – SAN ANTONIO DEL ROSARIO, TRAMO: MAMATLA – LA COFRADIA, EN EL ESTADO DE MEXICO, PARA LA EMPRESA PROYECTOS Y DESARROLLOS DE INFRAESTRUCTURA, S.A. P.I. DE C.V, DICIEMBRE 2010 A OCTUBRE 2011

LABORATORIO DE CONTROL DE CALIDAD PARA LA OBRA: CONSTRUCCION DE LA PRIMERA ETAPA DEL CIRCUITO CARRETERO ORIENTESANTA MARIA TEXCAPILLA – PUEBLO DE VENTA MORALES, EN EL ESTADO DE MEXICO, PARA LA EMPRESA PROYECTOS Y DESARROLLOS DE INFRAESTRUCTURA, S.A. P.I. DE C.V, DICIEMBRE 2010 A OCTUBRE 2011

LABORATORIO DE CONTROL DE CALIDAD PARA LA OBRA: CONTINUACION DE LA CARRETERA COATEPEC DE HARINAS – PARQUE LOS VENADOS, EN EL ESTADO DE MEXICO, PARA LA EMPRESA PROYECTOS Y DESARROLLOS DE INFRAESTRUCTURA, S.A. P.I. DE C.V, DICIEMBRE 2010 A OCTUBRE 2011

LABORATORIO DE CONTROL DE CALIDAD PARA LA OBRA: PAVIMENTACION DE LA CALLE JUSTO SIERRA EN LA COL. AMPLIACION EMILIANO ZAPATA, ATIZAPAN DE ZARAGOZA, ESTADO DE MEXICO, PARA LA EMPRESA AGUAMILPA CONSTRUCCIONES, S.A. DE C.V. AGOSTO A SEPTIEMBRE 2010

LABORATORIO DE CONTROL DE CALIDAD PARA LA OBRA: PAVIMENTACION DE LA CALLE AGUSTIN DE ITURBIDE EN LA COL. AMPLIACION EMILIANO ZAPATA, ATIZAPAN DE ZARAGOZA, ESTADO DE MEXICO, PARA LA EMPRESA OBRAS, EDIFICACIONES Y CONSTRUCCIONES EBECON, S.A. DE C.V. AGOSTO A SEPTIEMBRE 2010

LABORATORIO DE CONTROL DE CALIDAD PARA LA OBRA: ATENCIÓN A PUNTO DE CONFLICTO MEDIANTE LA MODERNIZACIÓN DEL ENTRONQUE UBICADO ENTRE LOS KMS. 33+500 AL 33+000 DEL TRAMO ECATEPEC – LIM. EDOS. MEX./HGO. DE LA CARRETERA MEXICO PACHUCA, EN EL ESTADO DE MEXICO, PARA LA EMPRESA GRUPO CONSTRUCTOR POSADAS DE MEXICO, S.A. DE C.V. ABRIL A JUNIO 2010.

LABORATORIO DE CONTROL DE CALIDAD PARA LA OBRA: MEJORAMIENTO DEL CARRIL DE RODAMIENTO, ADECUACIONES GEOMETRICAS Y SU SEMAFORIZACION EN LA OBRA UBICADA EN AV. CENTRAL Y AV. NACIONAL EN EL TRAMO: CD. AZTECA – TECAMAC, EN EL ESTADO DE MEXICO, PARA LA EMPRESA PROYECTOS Y DESARROLLOS DE INFRAESTRUCTURA, S.A.P.I. DE C.V. JUNIO A DICIEMBRE 2010.



# GEOTECNIA Y SERVICIOS INTEGRALES A LA CONSTRUCCION, S.C.

## IMPACTO AMBIENTAL

ESTUDIO DE MITIGACION DE IMPACTOS PARA LA PRODUCCION DE UNA PLANTA DE ASFALTO UBICADA EN SANTA MARIA CALIACAC, MPIO. DE TEOLOTUCAN EN EL ESTADO DE MEXICO, PARA LA EMPRESA GMD INGENIERIA Y CONSTRUCCION, S.A. DE C.V. FEBRERO A MAYO 2012

## TOPOGRAFIA

SERVICIO DE TOPOGRAFIA PARA EL PROYECTO DE PRESTACIÓN DE SERVICIOS PARA LA CONSERVACIÓN DE 31 CARRETERAS Y 39 VIALIDADES PRINCIPALES DEL ESTADO DE MÉXICO, PARA LA EMPRESA MEXIQUENSE CONSERVADORA DE VIALIDADES, S.A. DE C.V., MAYO 2013 A LA FECHA

SERVICIO DE TOPOGRAFIA EN LA CONSTRUCCION DE LA PLATAFORMA KLM EN EL PARQUE INDUSTRIAL SAN MARTIN OBISPO EN CUAUTITLAN IZCALLI, ESTADO DE MEXICO, PARA LA EMPRESA SANTA MARIA INDUSTRIAL PARTNERS, L.P.. JUNIO 2012 A JUNIO 2013