



- **Curriculum Vitae.**



**Grupo Lagarde Construcción S.A. de C.V.** Es una Empresa fundada en el año de 2002, surgió con la idea de proporcionar los servicios de construcción de una manera integral; pone a consideración las Especialidades de: Supervisión, Proyectos Arquitectónicos, Presupuestos y Construcción de Obras Civiles.

### Áreas de Experiencia:

**Industrial.**

**Comercial.**

**Residencial.**

### Misión.

Contribuir junto con especialistas de la construcción y equipo de trabajo a desarrollar Proyectos Arquitectónicos y Construcciones de obra con un bajo impacto ambiental, implementando sistemas ecológicos que nos permitan ahorrar energía y optimizar los recursos naturales. Mediante los estudios oportunos de las diferentes ramas de Ingeniería y diseño. Ofreciendo a nuestro cliente un Proyecto de inversión que cumple con los estándares de calidad y al momento de construir se cumpla con el Costos y el Tiempo de ejecución Planeado. Siendo autosustentable nuestra Operación.

### Visión.

Ser una Empresa transparente que se caracteriza por su experiencia, nos interesa contar con el capital humano adecuado y hacer alianzas comerciales con ciertos especialistas en áreas específicas para estar a la vanguardia en temas tecnológicos que nos permitan dar un óptimo servicio a nuestros clientes, lograr posicionarse como las mejores empresas de Supervisión, diseño y Construcción.

### Objetivos.

- Proporcionar Servicios Eficientes y de calidad.
- Lograr Satisfacción total del Cliente con un Servicio Integral.
- Aumentar la Cartera de Clientes.
- Presencia Representativa en el Mercado.
- Generar fuentes de Empleo.
- Actualización Tecnológica Constante de nuestra gente.
- Honestidad y Ética Profesional.

## Datos Generales:

**Grupo Lagarde Construcción S.A. de C.V.**  
 RFC. **GLC020212HI3.**  
 Registro Patronal IMSS. **Y66-38774-10-16**  
 Escritura Constitutiva Num **75942**  
 Notario Público. **Lic. Enrique Almanza Pedraza. No. 198**  
 Registró Público. **0055694**  
 Domicilio Fiscal. **Sur 143 #1414 Col. G. Ramos Millan.**  
**Delegación Iztacalco Mexico D.F. C.P. 08020**

## Experiencia:

### Área Comercial.

**CONSTRUCCION HOSPITAL ANGELES DE PUEBLA , PUEBLA.**  
 Presupuesto base y construcción en la área de consultorio en instalaciones Eléctricas, para la empresa Promotora y desarrolladora Mexicana. Calle Kepler 2143, Col. Angelopolis, Puebla, México

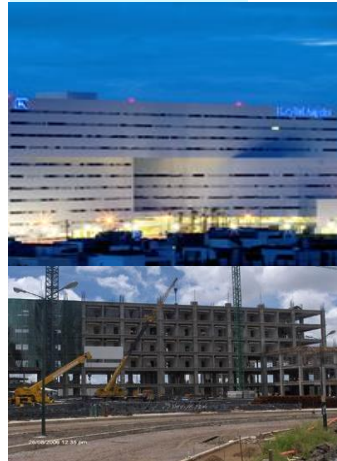

**CONSTRUCCION HOSPITAL ANGELES DEL CARMEN, GUADALAJARA, JAL.**  
 Presupuesto base y construcción en la área de consultorio en instalaciones Eléctricas, para la empresa Promotora y desarrolladora Mexicana. Calle Tarascos #3439 col. Monraz, Guadalajara, Jalisco.



**CONSTRUCCION HOSPITAL ANGELES LINDAVISTA D.F. MEXICO.**

### ACABADOS DE BANCO

**MULTIVA LINDAVISTA, D.F.  
MULTIVA ANGELES, PUEBLA.  
MULTIVA ANGELES DEL CARMEN, GUADALAJARA.**

Presupuesto base y Construcción para la empresa Promotora y desarrolladora Mexicana.



### ACABADOS EN FARMACIA ANGELES.

**HOSPITAL LINDAVISTA, D.F.  
HOSPITAL PUEBLA.**

Presupuesto base y construcción para la empresa Promotora y desarrolladora Mexicana.

### Área Industria.



**BENCHMARK ELECTRONICS DE MEXICO, S. DE R. L. DE C.V.  
Circuitos de la Productividad No. 132 Parque Ind. Guadalajara, Salto Jalisco.**

Construcción de oficinas para la área de compras con acabados de Cristal templado y tabla roca acabados residenciales.

### CONSTRUCCIÓN DE BODEGA COMERCIAL

**2500 m2 en Parque Industrial Queretaro.**

Cimentación de estructura de concreto armado, muros de block y Estructura metálica con techumbre KR\_18 y R-101. Instalaciones Eléctricas, Hidráulicas.



### GRUPO ELEKTRA S.A. DE C.V.

**Varios Estados  
Del Interior de la Republica.**

60 Proyectos Ejecutivos y Levantamientos  
Terrenos y Tiendas en los estados de Baja California, Monterrey, Jalisco, Guanajuato, Querétaro, Hidalgo, Estado de México, Distrito Federal, Morelos, Puebla, Cancún y Chiapas.



**INSTITUTO MEXICANO DE TECNOLOGIA DELAGUA**

**Monterrey, Nuevo León.**

Proyecto de Remodelación y adaptación de Aulas de informática  
Desarrollo de proyecto arquitectónico y cálculo de instalaciones. Carretera  
Monterrey a San Roque, Nuevo León, México.

**UNIVERSIDAD DE GUADALAJARA**

**Instituto de Neurociencias en Francisco de Quevedo #180 Col Francisco  
Col. Arcos Vallarta Guadalajara, Jalisco.**

Proyecto y Construcción de Cámara Encefalografía.

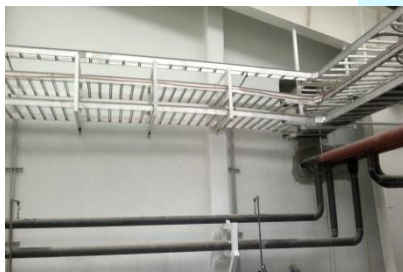

**PROYECTO ARQUITECTONICO Y EVALUACIÓN ECONÓMICA DE  
RASTRO Y OBRADOR DE LA NORMA TIF.**

**Asociación Ganaderos de Querétaro.**

**PALCO ESTADIO AZTECA**

**Delegación Tlalpan, México, D.F**

Proyecto Ejecutivo y Ejecución de Obra  
Remodelación y reubicación funcional del palco. Palco 347, Estadio Azteca

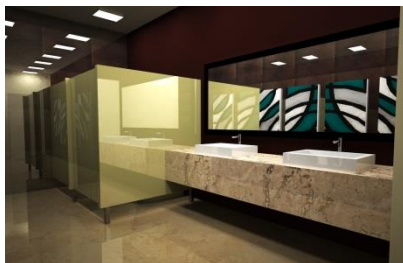

**REMODELACIÓN TORRE DE LA SECRETARIA DE RECAUDACIÓN  
FISCAL DE HACIENDA.**

**Calle Insurgentes Sur 795 COL. Nápoles México D.F.**

Presupuesto base y construcción de oficinas y baños en 9 niveles y 4 niveles  
estacionamientos, instalaciones hidrosanitarias, eléctricas. Para la empresa  
Promotora y desarrolladora Mexicana.



## Área Residencial.

**AMPLIACIÓN Y REMODELACIÓN DE OFICINAS DE SERVICIOS INFORMATIVOS CONTABLES Y ADMINISTRATIVOS S.A. DE C.V. (SICA)**  
DIRECCIÓN ANDADOR 61 CASA No. 17 ACOXPA.

ETAPAS: EJECUCIÓN DE PROYECTO ARQUITECTONICO, OBRA Y INSTALACIONES.

**CASA DE PLAYA FAMILIA FONSECA.**  
DIRECCIÓN CARRETERA PLAYA DE COCOS, NAYARIT, MEXICO.

ETAPAS: EJECUCIÓN DE PROYECTO ARQUITECTONICO.

**PROPIETARIO DR. RAFAEL URIOSTE LOPEZ**  
DIRECCIÓN CALLE MADRID No. 72 COL. SAN SIMÓN DELEGACIÓN CUAUHTEMOC.

ETAPAS: PROYECTO EJECUTIVO, RESTRUCTURACIÓN EN CIMENTACIÓN, RESTRUCTURACIÓN COLUMNAS, ENTREPISOS, ACABADOS INSTALACION DE ELECTRICA, HIDRAULICA-SANITARIA, TELEFONIA Y TELEVISIÓN

**CONJUNTO DURAZNOS:**  
DUEÑO.- ERNESTO BERNAL VELAZCO.  
DIRECCIÓN CERRADA DURAZNOS No. 16 MALINCHE, MAGDALENA CONTRERAS.

ETAPAS: PROYECTOS EJECUTIVOS Y CONSTRUCCIÓN.

**CASA FAMILIA MONTELONGO.**  
PROPIETARIO LIC ALBERTO MONTELONGO  
DIRECCIÓN RESIDENCIAL LA ESCALERA EN LA DELEGACIÓN GUSTAVO A MADERO.

ETAPAS. PROYECTO EJECUTIVO Y CONSTRUCCIÓN

**CASA FAMILIA MONGE BONILLA .**  
PROPIETARIO NORMA MONGE BONILLA.  
DIRECCIÓN. CALLE PEDERNAL #115 PEDREGAL DE QUERETARO.QRO.

ETAPAS. PROYECTO EJECUTIVO Y CONSTRUCCIÓN.

**CASA HABITACIÓN FAMILIA JACOBO.**  
DIRECCIÓN NIÑOS HEROES No. 56 COL.CHAPULTEPEC, NAYARIT.

EJECUCIÓN DE PROYECTO ARQUITECTONICO OBRA Y INSTALACIONES.

**PROYECTO EDIFIO DE DEPARTAMENTOS**  
DIRECCION ORIENTE 257-A No.3 COL AGRICOLA ORIENTAL.

ETAPAS. EJECUCIÓN DE PROYECTO ARQUITECTONICOS Y INSTALACION.

**PROYECTO DE AULAS DE INFORMATICA DE SICA S.A.DE C.V.**  
DIRECCIÓN CALZADA DEL HUESO No. 660 COL. LOS GIRASOLES.

EJECUCIÓN DE OBRA PROYECTO ARQUITECTONICO Y INSTALACIONES.

**CASA GABRIEL MANCERA REMODELACIÓN**  
PROPIETARIO. SRA. DULCE.  
DIRECCIÓN. GABRIEL MANCERA No. 37 COL. DEL VALLE. BENITO JUAREZ D.F.

ETAPAS: PROYECTOS EJECUTIVOS YCONSTRUCCIÓN

**CASA TECAMACHALCO**  
PROPIETARIO EDUARDO GALLASTEGUI ARMENTA.  
DIRECCIÓN CERRADA FUETE DE PESCADOR No. 9 TECAMACHALCO EDO. MEX.

ETAPAS: PROYECTO EJECUTIVO Y EJECUCIÓN DE OBRA.

**CONJUNTO DURAZNOS 8 CASAS.**  
PROPIETARIO ERNESTO BERNAL VELAZCO.  
DIRECCIÓN CALLE DURAZNOS No. 9 COL. MEXICO 68 NAUCALPAN EDO. DE MEXICO

ETAPAS: PROYECTOS EJECUTIVOS YCONSTRUCCIÓN.



## Nuestros Servicios:

### ARQUITECTURA Y PROYECTOS.

El taller de arquitectura tiene la función innovar con sus diseños dentro de la construcción, la integración de los proyectos en la naturaleza nos permite conservar los ambientes agradables y armoniosos. Los espacios, las texturas, los colores, la ventilación y la luz nos permite interaccionar con la naturaleza formando lugares habitables con bajo impacto ambiental y conservando el entorno natural.

#### Actividades:

Proyecto Arquitectónico, Memorias, Render, Proyectos Ejecutivos, Cálculo Estructural, Instalaciones Eléctricas, Instalaciones Hidráulica-sanitarias, Instalaciones de Voz y Datos, Instalaciones CCTV.



### CONSTRUCCIÓN.

En este momento es donde toma vida nuestro proyecto, la planeación y programación se interaccionan con el proceso constructivo, la ejecución de obra, el diseño ocupa su espacio definitivo, la coordinación y el control obra toman su papel para hacer cumplir lo planeado y dar soluciones dentro de la obra.

Servicios urbanizaciones, Locales Comerciales, Naves Industriales, Casas residenciales y Remodelaciones.



### GESTIÓN DE PROYECTOS.

La dirección de proyectos, también conocida como Project Manager, es la disciplina que guía e integra los procesos de planificar, captar, dinamizar, organizar talentos y administrar recursos, con el fin de culminar todo el trabajo requerido para desarrollar un proyecto y cumplir con el alcance, dentro de límites de tiempo, y costo definidos: sin estrés y con buen clima interpersonal. Todo lo cual requiere liderar los talentos, evaluar y regular continuamente las acciones necesarias y suficientes.

#### Dirección Proyecto:

**Coordinación, Planeación y Programación.**

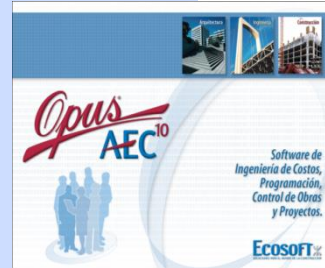

### INGENIERIA DE COSTOS.

Es la medición del impacto económico de nuestro proyecto, de esa forma permite evaluar el costo-beneficio y plantear los esquemas de inversión de la construcción o el proyecto. Utilizamos la metodología de Ingeniería de costos y nuestra experiencia para obtener los documentos de evaluación como:

**Paramétricos de obra.-** Métodos de estimación aproximada de costos de edificaciones y urbanización  
**Presupuestos Base.** Obtención de Catalogo de conceptos y realización de precios unitarios.

**Concursos de Obra Pública y Privada.**

**Finiquitos de Obra.** cobro de conceptos excedente o **Proyecciones Financieras.**