



ARCOS TUBULARES, ANDAMIAJES PARA LA CONSTRUCCIÓN Y PARA LA RESTAURACIÓN DE FACHADAS, OBRAS FALSAS PARA EL COLADO DE CONCRETO, PUENTES, TORRES PARA LEVANTAMIENTO DE MATERIALES, PUENTES PROVISIONALES Y PASARELAS, GRADERÍAS CUBIERTAS Y DESCUBIERTAS, TEATROS AL AIRE LIBRE, COBERTIZOS PROVISIONALES, ESTRUCTURAS PARA PUBLICIDAD Y FERIAS, CIMBRA METALICA DE CONTACTO PARA EL COLADO DE COLUMNAS, LOSAS, ETC. Y CUALQUIER ESTRUCTURA IMAGINABLE QUE SE ADAPTE A SUS NECESIDADES.



www.dalmine.com.mx

ARCOS TUBULARES, ANDAMIAJES PARA LA CONSTRUCCIÓN Y PARA LA RESTAURACIÓN DE FACHADAS, OBRAS FALSAS PARA EL COLADO DE CONCRETO, PUENTES, TORRES PARA LEVANTAMIENTO DE MATERIALES, PUENTES PROVISIONALES Y PASARELAS, GRADERÍAS CUBIERTAS Y DESCUBIERTAS, TEATROS AL AIRE LIBRE, COBERTIZOS PROVISIONALES, ESTRUCTURAS PARA PUBLICIDAD Y FERIAS, CIMBRA METALICA DE CONTACTO PARA EL COLADO DE COLUMNAS, LOSAS, ETC. Y CUALQUIER ESTRUCTURA IMAGINABLE QUE SE ADAPTE A SUS NECESIDADES.

Puerto Vallarta, Jalisco. Enero del 2015.

PRESENTACIÓN.

Desde su fundación en el año 1958 **Andamios Dalmine de México s.a.** Ha contribuido de manera determinante a la evolución y al desarrollo de las técnicas constructivas, y a la realización de obras civiles y eventos importantes a nivel nacional.

Pionera en el estudio y empleo de las estructuras compuestas de tubo-junta, de las cuales es líder.

Acorde con los tiempos actuales y fieles siempre a la tradición de estudio e investigación, andamios Dalmine se preocupa no solo por las nuevas tecnologías constructivas y su desarrollo, sino también por la actualización del equipo técnico que realiza los trabajos, ya que sus servicios no se limitan a la fase de estudio y proyecto, sino que prosiguen a la fase operativa de la obra lo que la convierte en una empresa de alto nivel de especialización y confiabilidad.

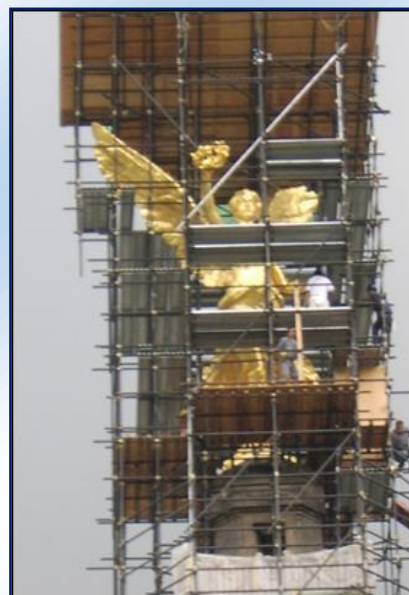

Andamios Dalmine con su sistema tubo-junta y SM8 puede solucionar plataformas y estrados para cualquier tipo de evento en locales cerrados o al exterior, con superficies mayores a los 3,000m² y alturas mayores a 20 m.

La versatilidad del sistema tubo-junta permite lograr cualquier forma geométrica dando una solución práctica y acorde al diseño.



www.dalmine.com.mx

ARCOS TUBULARES, ANDAMIAJES PARA LA CONSTRUCCIÓN Y PARA LA RESTAURACIÓN DE FACHADAS, OBRAS FALSAS PARA EL COLADO DE CONCRETO, PUENTES, TORRES PARA LEVANTAMIENTO DE MATERIALES, PUENTES PROVISIONALES Y PASARELAS, GRADERÍAS CUBIERTAS Y DESCUBIERTAS, TEATROS AL AIRE LIBRE, COBERTIZOS PROVISIONALES, ESTRUCTURAS PARA PUBLICIDAD Y FERIAS, CIMBRA METALICA DE CONTACTO PARA EL COLADO DE COLUMNAS, LOSAS, ETC. Y CUALQUIER ESTRUCTURA IMAGINABLE QUE SE ADAPTE A SUS NECESIDADES.

CURRÍCULO.

A través de los años nuestros sistemas han estado presentes en los grandes eventos de México. Tales como:

Gran Premio de México Formula 1, Copa Davis, Certamen Miss Universo, Visita Papal, y conciertos de cantantes como: Madonna, Rod Stewart, Paúl Mc Carthney, Rolling Stones, Luis Miguel, entre otros, y eventos varios en la región tales como: Opera Aida, El Lago de Los Cisnes, Fiestas de Octubre, Feria de Tlaquepaque, Reunión Cumbre de Presidentes y Jefes de Estado, Teleton, Desfile de Las Estrellas, Romería de la basílica de Zapopan, diversas exposiciones en Expo Guadalajara (ejem. Expo mueble, Intermoda, Expo Ferretera), aniversario Club Guadalajara y extravaganza de Omnilife, Torneo Internacional de Pesca de Marlín y Pez Vela Puerto Vallarta, Nuestra Belleza México, Tianguis Cultural Puerto Vallarta, entre otros.

Dando siempre la mejor solución y excelente servicio, nuestros clientes y eventos nos respaldan.

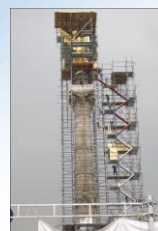
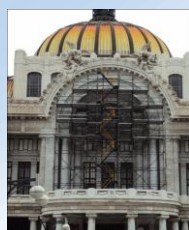
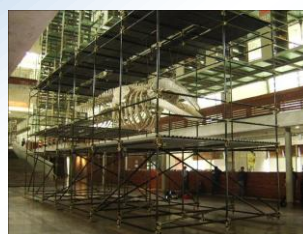
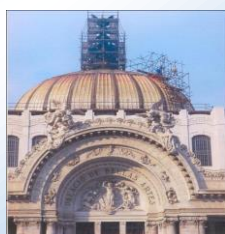



www.dalmine.com.mx

ARCOS TUBULARES, ANDAMIAJES PARA LA CONSTRUCCIÓN Y PARA LA RESTAURACIÓN DE FACHADAS, OBRAS FALSAS PARA EL COLADO DE CONCRETO, PUENTES, TORRES PARA LEVANTAMIENTO DE MATERIALES, PUENTES PROVISIONALES Y PASARELAS, GRADERÍAS CUBIERTAS Y DESCUBIERTAS, TEATROS AL AIRE LIBRE, COBERTIZOS PROVISIONALES, ESTRUCTURAS PARA PUBLICIDAD Y FERIAS, CIMBRA METALICA DE CONTACTO PARA EL COLADO DE COLUMNAS, LOSAS, ETC. Y CUALQUIER ESTRUCTURA IMAGINABLE QUE SE ADAPTE A SUS NECESIDADES.

Andamios Dalmine tiene la solución para su próximo evento.

Nuestra gama de servicios para eventos es la siguiente:

- **Tarimas, Templetos, Escenarios o Pasarelas** de cualquier dimensión, altura, forma geométrica, desniveles, y sobre cualquier superficie, incluso gradas, fuentes, albercas o terrenos irregulares o accidentados, incluso a cantiliver.
- **Graderías**, con cobertizo y lona o descubiertas, de cualquier capacidad adaptándose a lo que usted necesite de acuerdo al área que sea destinada, (longitud, altura) y el requerimiento que usted tenga de audiencia.
- **Torres** de Iluminación, Sonido, Cámaras, o para Banners de Publicidad.
- **Vallas** de Contención.
- **Soporte** para escenografía o publicidad.
- **Stands** de exposición con entrepiso.
- **Puentes** peatonales o escenograficos.
- **Rampas y Escaleras** de cualquier longitud y altura.
- **Cobertizos** con lona para exposición o ferias de cualquier dimensión y altura, salvando grandes claros sin soportes intermedios.

Y cualquier tipo de Estructura que usted imagine y necesite para la realización o ejecución de su evento, nuestro departamento técnico lo asesorara y le ayudara a resolver su problema de montaje, con la solución mas adecuada a su tipo de evento.

Esperamos poder cotizarle y servirle en su próximo evento.





www.dalmine.com.mx

ARCOS TUBULARES, ANDAMIAJES PARA LA CONSTRUCCIÓN Y PARA LA RESTAURACIÓN DE FACHADAS, OBRAS FALSAS PARA EL COLADO DE CONCRETO, PUENTES, TORRES PARA LEVANTAMIENTO DE MATERIALES, PUENTES PROVISIONALES Y PASARELAS, GRADERÍAS CUBIERTAS Y DESCUBIERTAS, TEATROS AL AIRE LIBRE, COBERTIZOS PROVISIONALES, ESTRUCTURAS PARA PUBLICIDAD Y FERIAS, CIMBRA METALICA DE CONTACTO PARA EL COLADO DE COLUMNAS, LOSAS, ETC. Y CUALQUIER ESTRUCTURA IMAGINABLE QUE SE ADAPTE A SUS NECESIDADES.



SUC. PUERTO VALLARTA: AV FCO VILLA 1505, COL FLUVIAL VALLARTA, PTO. VALLARTA, JAL.
TEL. 322 224 0762 NEXTEL 145 2342 ID 62*165273*6 guillermo.alvarez@dalmine.com.mx